

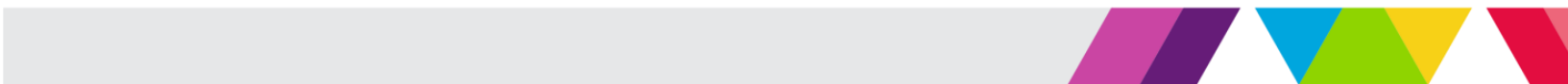

UNIVERSIDAD ESTATAL DEL VALLE DE TOLUCA

UNEVT





C O N T E N I D O	PÁGINA
I. INFORMACIÓN CONTABLE	
ESTADO DE SITUACIÓN FINANCIERA	5
ESTADO DE ACTIVIDADES	6
ESTADO DE VARIACIÓN EN LA HACIENDA PÚBLICA	7
ESTADO DE CAMBIOS EN LA SITUACIÓN FINANCIERA	8
ESTADO DE FLUJOS DE EFECTIVO	9
ESTADO ANALÍTICO DEL ACTIVO	10
ESTADO ANALÍTICO DE LA DEUDA Y OTROS PASIVOS	11
NOTAS A LOS ESTADOS FINANCIEROS	12
II. INFORMACIÓN PRESUPUESTARIA	33
III. INFORMACIÓN PROGRAMÁTICA	49
IV. ANEXOS ESTABLECIDOS EN DIFERENTES ORDENAMIENTOS	61
V. FORMATOS PARA EL CUMPLIMIENTO DE LA LEY DE DISCIPLINA FINANCIERA DE LAS ENTIDADES FEDERATIVAS Y LOS MUNICIPIOS	65



U N E V T

Universidad Estatal del Valle de Toluca
Estado de Situación Financiera
Al 31 de Diciembre de 2017 y 2016
(Miles de Pesos)

Concepto	Año		Concepto	Año	
	2017	2016		2017	2016
ACTIVO			PASIVO		
<i>Activo Circulante</i>			<i>Pasivo Circulante</i>		
Efectivo y Equivalentes	88.2	1,841.6	Cuentas por Pagar a Corto Plazo	9,249.9	8,192.6
Derechos a Recibir Efectivo o Equivalentes	11,580.5	22,257.8	Documentos por Pagar a Corto Plazo		
Derechos a Recibir Bienes o Servicios			Porción a Corto Plazo de la Deuda Pública a Largo Plazo		
Inventarios		1.8	Títulos y Valores a Corto Plazo		
Almacenes			Pasivos Diferidos a Corto Plazo		
Estimación por Pérdida o Deterioro de Activos Circulantes			Fondos y Bienes de Terceros en Garantía y/o Administración a Corto Plazo		
Otros Activos Circulantes			Provisiones a Corto Plazo		
			Otros Pasivos a Corto Plazo		
Total de Activos Circulantes	11,668.7	24,101.2	Total de Pasivos Circulantes	9,249.9	8,192.6
<i>Activo No Circulante</i>			<i>Pasivo No Circulante</i>		
Inversiones Financieras a Largo Plazo			Cuentas por Pagar a Largo Plazo		
Derechos a Recibir Efectivo o Equivalentes a Largo Plazo			Documentos por Pagar a Largo Plazo		
Bienes Inmuebles, Infraestructura y Construcciones en Proceso	123,814.3	117,621.4	Deuda Pública a Largo Plazo		
Bienes Muebles	39,570.4	38,615.8	Pasivos Diferidos a Largo Plazo		
Activos Intangibles			Fondos y Bienes de Terceros en Garantía y/o en Administración a Largo Plazo		
Depreciación, Deterioro y Amortización Acumulada de Bienes	-23,337.2	-17,372.5	Provisiones a Largo Plazo		
Activos Diferidos					
Estimación por Pérdida o Deterioro de Activos no Circulantes			Total de Pasivos No Circulantes	.0	.0
Otros Activos no Circulantes					
			Total del Pasivo	9,249.9	8,192.6
Total de Activos No Circulantes	140,047.5	138,864.7			
Total del Activo	151,716.2	162,965.9	HACIENDA PÚBLICA/ PATRIMONIO		
			<i>Hacienda Pública/Patrimonio Contribuido</i>	.0	.0
			Aportaciones		
			Donaciones de Capital		
			Actualización de la Hacienda Pública / Patrimonio		
			Hacienda Pública/Patrimonio Generado	142,466.3	154,773.3
			Resultados del Ejercicio (Ahorro / Desahorro)	814.3	-8,176.0
			Resultados de Ejercicios Anteriores	141,652.0	162,949.3
			Revalúos		
			Reservas		
			Rectificaciones de Resultados de Ejercicios Anteriores		
			Exceso o Insuficiencia en la Actualización de la Hacienda Pública/Patrimonio	.0	.0
			Resultado por Posición Monetaria		
			Resultado por Tenencia de Activos no Monetarios		
			Total Hacienda Pública/ Patrimonio	142,466.3	154,773.3
			Total del Pasivo y Hacienda Pública / Patrimonio	151,716.2	162,965.9

CUENTA PÚBLICA DEL GOBIERNO, ORGANISMOS AUXILIARES Y AUTÓNOMOS DEL ESTADO DE MÉXICO 2017

Universidad Estatal del Valle de Toluca
Estado de Actividades
Del 1 de Enero al 31 de diciembre de 2017 y 2016
(Miles de Pesos)

Concepto	2017	2016
INGRESOS Y OTROS BENEFICIOS		
Ingresos de la Gestión	.0	161.5
Impuestos		
Cuotas y Aportaciones de Seguridad Social		
Contribuciones de Mejoras		
Derechos		
Productos de Tipo Corriente		
Aprovechamientos de Tipo Corriente		
Ingresos por Venta de Bienes y Servicios		161.5
Ingresos no Comprendidos en las Fracciones de la Ley de Ingresos Causados en Ejercicios Fiscales Anteriores		
Pendientes de Liquidación o Pago		
Participaciones, Aportaciones, Transferencias, Asignaciones, Subsidios y Otras Ayudas	63,873.5	53,216.5
Participaciones y Aportaciones		
Transferencia, Asignaciones, Subsidios y Otras Ayudas	63,873.5	53,216.5
Otros Ingresos y Beneficios	872.4	1,319.0
Ingresos Financieros	533.2	1,101.8
Incremento por Variación de Inventarios		
Disminución del Exceso de Estimaciones por Pérdida o Deterioro u Obsolescencia		
Disminución del Exceso de Provisiones		
Otros Ingresos y Beneficios Varios	339.2	217.2
Total de Ingresos y Otros Beneficios	64,745.9	54,697.0
GASTOS Y OTRAS PÉRDIDAS		
Gastos de Funcionamiento	54,362.9	46,627.1
Servicios Personales	36,442.7	31,748.5
Materiales y Suministros	6,768.7	5,271.7
Servicios Generales	11,151.5	9,606.9
Transferencia, Asignaciones, Subsidios y Otras Ayudas	1,255.2	1,211.4
Transferencias Internas y Asignaciones al Sector Público		
Transferencias al Resto del Sector Público		
Subsidios y Subvenciones	28.9	181.2
Ayudas Sociales	1,226.3	1,030.2
Pensiones y Jubilaciones		
Transferencias a Fideicomisos, Mandatos y Contratos Análogos		
Transferencias a la Seguridad Social		
Donativos		
Transferencias al Exterior		
Participaciones y Aportaciones	.0	.0
Participaciones		
Aportaciones		
Convenios		
Intereses, Comisiones y Otros Gastos de la Deuda Pública	.0	.0
Intereses de la Deuda Pública		
Comisiones de la Deuda Pública		
Gastos de la Deuda Pública		
Costo por Coberturas		
Apoyos Financieros		
Otros Gastos y Pérdidas Extraordinarias	7,765.4	13,771.9
Estimaciones, Depreciaciones, Deterioros, Obsolescencia y Amortizaciones	6,131.4	5,826.4
Provisiones		
Disminución de Inventarios		
Aumento por Insuficiencia de Estimaciones por Pérdida o Deterioro y Obsolescencia		
Aumento por Insuficiencia de Provisiones		
Otros Gastos	1,634.0	7,945.5
Inversión Pública	548.1	1,262.6
Inversión Pública no Capitalizable	548.1	1,262.6
Total de Gastos y Otras Pérdidas	63,931.6	62,873.0
Resultados del Ejercicio (Ahorro/Desahorro)	814.3	-8,176.0

UNEVT

Universidad Estatal del Valle de Toluca
Estado de Variación en la Hacienda Pública
Del 1 de Enero al 31 de diciembre de 2017
(Miles de Pesos)

Concepto	Hacienda Pública/Patrimonio Contribuido	Hacienda Pública/Patrimonio Generado de Ejercicios Anteriores	Hacienda Pública/Patrimonio Generado del Ejercicio	Ajustes por Cambios de Valor	TOTAL
Rectificaciones de Resultados de Ejercicios Anteriores					.0
Patrimonio Neto Inicial Ajustado del Ejercicio 2016	.0			.0	.0
Aportaciones					.0
Donaciones de Capital					.0
Actualización de la Hacienda Pública/Patrimonio					.0
Variaciones de la Hacienda Pública/Patrimonio Neto del Ejercicio 2016		162,949.3	-8,176.0	.0	154,773.3
Resultados del Ejercicio (Ahorro/Desahorro)			-8,176.0		-8,176.0
Resultados de Ejercicios Anteriores		162,949.3			162,949.3
Revalúos					.0
Reservas					.0
Hacienda Pública/Patrimonio Neto Final del Ejercicio 2016	.0	162,949.3	-8,176.0	.0	154,773.3
Cambios en la Hacienda Pública/Patrimonio Neto del Ejercicio al 31 de diciembre de 2017	.0			.0	.0
Aportaciones					.0
Donaciones de Capital					.0
Actualización de la Hacienda Pública/Patrimonio					.0
Variaciones de la Hacienda Pública/Patrimonio Neto del Ejercicio al 31 de diciembre de 2017		-21,297.3	814.3	.0	-20,483.0
Resultados del Ejercicio (Ahorro/Desahorro)			814.3		814.3
Resultados de Ejercicios Anteriores		-21,297.3			-21,297.3
Revalúos					.0
Reservas					.0
Saldo Neto en la Hacienda Pública /Patrimonio al 31 de diciembre de 2017	.0	141,652.0	814.3	.0	142,466.3

Universidad Estatal del Valle de Toluca
Estado de Cambios en la Situación Financiera
Del 1 de Enero al 31 de Diciembre de 2017
(Miles de Pesos)

Concepto	Origen	Aplicación
ACTIVO	18,397.2	7,147.5
Activo Circulante	12,432.5	.0
Efectivo y Equivalentes	1,753.4	
Derechos a Recibir Efectivo o Equivalentes	10,677.3	
Derechos a Recibir Bienes o Servicios		
Inventarios	1.8	
Almacenes		
Estimación por Pérdida o Deterioro de Activos Circulantes		
Otros Activos Circulantes		
Activo No circulante	5,964.7	7,147.5
Inversiones Financieras a Largo Plazo		
Derechos a Recibir Efectivo o Equivalentes a Largo Plazo		
Bienes Inmuebles, Infraestructura y Construcciones en Proceso		6,192.9
Bienes Muebles		954.6
Activos Intangibles		
Depreciación, Deterioro y Amortización Acumulada de Bienes	5,964.7	
Activos Diferidos		
Estimación por Pérdida o Deterioro de Activos no Circulantes		
Otros Activos no Circulantes		
PASIVO	1,057.3	.0
Pasivo Circulante	1,057.3	.0
Cuentas por Pagar a Corto Plazo	1,057.3	
Documentos por Pagar a Corto Plazo		
Porción a Corto Plazo de la Deuda Pública a Largo Plazo		
Títulos y Valores a Corto Plazo		
Pasivos Diferidos a Corto Plazo		
Fondos y Bienes de Terceros en Garantía y/o Administración a Corto Plazo		
Provisiones a Corto Plazo		
Otros Pasivos a Corto Plazo		
Pasivo No Circulante	.0	.0
Cuentas por Pagar a Largo Plazo		
Documentos por Pagar a Largo Plazo		
Deuda Pública a Largo Plazo		
Pasivos Diferidos a Largo Plazo		
Fondos y Bienes de Terceros en Garantía y/o en Administración a Largo Plazo		
Provisiones a Largo Plazo		
HACIENDA PÚBLICA/PATRIMONIO	8,990.3	21,297.3
Hacienda Pública/Patrimonio Contribuido	.0	.0
Aportaciones		
Donaciones de Capital		
Actualización de la Hacienda Pública/Patrimonio		
Hacienda Pública/Patrimonio Generado	8,990.3	21,297.3
Resultados del Ejercicio (Ahorro/Desahorro)	8,990.3	
Resultados de Ejercicios Anteriores		21,297.3
Revalúos		
Reservas		
Rectificaciones de Resultados de Ejercicios Anteriores		
Exceso o insuficiencia en la Actualización de la Hacienda Pública/Patrimonio	.0	.0
Resultado por Posición Monetaria		
Resultado por Tenencia de Activos no Monetarios		

UNEVT

Universidad Estatal del Valle de Toluca
Estado de Flujos de Efectivo
Del 1 de Enero al 31 de Diciembre de 2017 y 2016
(Miles de Pesos)

Concepto	2017	2016
Flujos de Efectivo de las Actividades de Operación		
Origen	64,745.9	54,697.0
Impuestos		
Cuotas y Aportaciones de Seguridad Social		
Contribuciones de Mejoras		
Derechos		
Productos de Tipo Corriente	533.2	1101.8
Aprovechamientos de Tipo Corriente		
Ingresos por Venta de Bienes y Servicios		161.5
Ingresos no Comprendidos en las Fracciones de la Ley de Ingresos Causados en Ejercicios Fiscales		
Anteriores Pendientes de Liquidación o Pago		
Participaciones y Aportaciones		
Transferencias, Asignaciones y Subsidios y Otras Ayudas	63,873.5	53,216.5
Otros Orígenes de Operación	339.2	217.2
Aplicación	63,931.6	62,873.0
Servicios Personales	36,442.7	31,748.5
Materiales y Suministros	6,768.7	5,271.7
Servicios Generales	11,151.5	9,606.9
Transferencias Internas y Asignaciones al Sector Público		
Transferencias al Resto del Sector Público		
Subsidios y Subvenciones	28.9	181.2
Ayudas Sociales	1,226.3	1,030.2
Pensiones y Jubilaciones		
Transferencias a Fideicomisos, Mandatos y Contratos Análogos		
Transferencias a la Seguridad Social		
Donativos		
Transferencias al Exterior		
Participaciones		
Aportaciones		
Convenios		
Otras Aplicaciones de Operación	8,313.5	15,034.5
Flujos Netos de Efectivo por Actividades de Operación	814.3	-8,176.0
Flujos de Efectivo de las Actividades de Inversión		
Origen	16,643.8	22,881.0
Bienes Inmuebles, Infraestructura y Construcciones en Proceso		5,702.3
Bienes Muebles	5,964.7	
Otros Orígenes de Inversión	10,679.1	17,178.7
Aplicación	7,147.5	7,129.2
Bienes Inmuebles, Infraestructura y Construcciones en Proceso	6,192.9	2,480.4
Bienes Muebles	954.6	4,648.8
Otras Aplicaciones de Inversión		
Flujos Netos de Efectivo por Actividades de Inversión	9,496.3	15,751.8
Flujo de Efectivo de las Actividades de Financiamiento		
Origen	1,057.3	.0
Endeudamiento Neto		
Interno		
Externo		
Otros Orígenes de Financiamiento	1,057.3	
Aplicación	13,121.3	9,298.1
Servicios de la Deuda		
Interno		
Externo		
Otras Aplicaciones de Financiamiento	13,121.3	9,298.1
Flujos Netos de Efectivo por Actividades de Financiamiento	-12,064.0	-9,298.1
Incremento/Disminución Neta en el Efectivo y Equivalentes al Efectivo 1753.4	-1,753.4	-1,722.3
Efectivo y Equivalentes al Efectivo al Inicio del Ejercicio	1,841.6	3,563.9
Efectivo y Equivalentes al Efectivo al Final del Ejercicio	88.2	1,841.6

CUENTA PÚBLICA DEL GOBIERNO, ORGANISMOS AUXILIARES Y AUTÓNOMOS DEL ESTADO DE MÉXICO 2017

Universidad Estatal del Valle de Toluca
Estado Analítico del Activo
Del 1 de Enero al 31 de Diciembre de 2017
(Miles de Pesos)

Concepto	Saldo Inicial	Cargos del Período	Abonos del Período	Saldo Final	Variación del Período
	1	2	3	4=(1+2-3)	(4-1)
ACTIVO	162,965.9	1,191,921.2	1,203,170.9	151,716.2	-11,249.7
Activo Circulante	24,101.2	938,535.5	950,968.0	11,668.7	-12,432.5
Efectivo y Equivalentes	1,841.6	482,766.8	484,520.2	88.2	-1,753.4
Derechos a Recibir Efectivo o Equivalentes	22,257.8	455,768.7	466,446.0	11,580.5	-10,677.3
Derechos a Recibir Bienes o Servicios				.0	.0
Inventarios	1.8		1.8	.0	-1.8
Almacenes				.0	.0
Estimación por Pérdida o Deterioro de Activos Circulantes				.0	.0
Otros Activos Circulantes				.0	.0
Activo No Circulante	138,864.7	253,385.7	252,202.9	140,047.5	1,182.8
Inversiones Financieras a Largo Plazo				.0	.0
Derechos a Recibir Efectivo o Equivalentes a Largo Plazo				.0	.0
Bienes Inmuebles, Infraestructura y Construcciones en Proceso	117,621.4	251,941.6	245,748.7	123,814.3	6,192.9
Bienes Muebles	38,615.8	1,292.1	337.5	39,570.4	954.6
Activos Intangibles				.0	.0
Depreciación, Deterioro y Amortización Acumulada de Bienes	-17,372.5	152.0	6,116.7	-23,337.2	-5,964.7
Activos Diferidos				.0	.0
Estimación por Pérdida o Deterioro de Activos no Circulantes				.0	.0
Otros Activos no Circulantes				.0	.0

U N E V T

Universidad Estatal del Valle de Toluca
Estado Analítico de la Deuda y Otros Pasivos
Del 1 de Enero al 31 de Diciembre de 2017
(Miles de Pesos)

Denominación de las Deudas	Moneda de Contratación	Institución o País Acreedor	Saldo Inicial del Período	Saldo Final del Período
DEUDA PÚBLICA				
Corto Plazo				
Deuda Interna			.0	.0
Instituciones de Crédito				
Títulos y Valores				
Arrendamientos Financieros				
Deuda Externa			.0	.0
Organismos Financieros Internacionales				
Deuda Bilateral				
Títulos y Valores				
Arrendamientos Financieros				
Subtotal a Corto Plazo			.0	.0
Largo Plazo				
Deuda Interna			.0	.0
Instituciones de Crédito				
Títulos y Valores				
Arrendamientos Financieros				
Deuda Externa			.0	.0
Organismos Financieros Internacionales				
Deuda Bilateral				
Títulos y Valores				
Arrendamientos Financieros				
Subtotal a Largo Plazo			.0	.0
Otros Pasivos			8,192.6	9,249.9
Total de Deuda y Otros Pasivos			8,192.6	9,249.9

NOTAS A LOS ESTADOS FINANCIEROS

NOTAS DE DESGLOSE

1. ESTADO DE SITUACIÓN FINANCIERA

ACTIVO

Efectivo y Equivalentes

El saldo de la cuenta incluye el efectivo y valores adquiridos con carácter temporal, disponibilidad inmediata y son propiedad de la Universidad, así como se encuentran presentados, valuados y debidamente revelados en el estado de Posición Financiera al 31 de diciembre de 2017, como sigue:

Las cuentas bancarias se integran como sigue:

Bancos/Tesorería	2017	2016
Banorte		
No. de cta. 442 Banorte gastos	2.9	978.1
No. de cta. 635 Banorte FADOES 2011		10.0
No. de cta. 709 FAM		35.5
No. de cta. 437 PROMEP	10.0	10.0
No. de cta. 587 FADOES 2012 ECONOMÍAS		50.0
No. de cta. 442 FAM 2013 biblioteca 2da. Etapa		41.7
No. de cta. 026 BIBLIOTECA 2013 ECONOMÍAS /EXCEDENTES		10.0
No. de cta. 503 PROEXOES 2014		2.0
No. de cta. 763 SUBSIDIO FEDERAL(apoyo solidario)	17.3	650.0
No. de cta. 582 REP TRANSFORMADOR Y SUBESTACION		8.7
No. de cta. 352 Segunda Etapa de Rectoría		10.0
No. de cta. 845 PROEXOES 2015		10.0
No. de cta. 350 Profocie 2015		3.3
No. cta. 666 Edificio de Biblioteca		2.3
No. de cta. 549 PROFOCIE 2016		10.0
No. de cta. 556 FAM 2016	29.3	10.0
No. de cta. 549 PFCE 2016	4.0	
No. de cta. 536 PFCE 2017	13.5	
No. de cta. 610 PROEXES	0.6	
No. de cta. 514 FAM 2017	10.6	
	88.2	1,841.6

Derechos a Recibir Efectivo y Equivalentes

Los derechos a recibir efectivo y equivalentes y bienes o servicios se integran de la siguiente manera:

UNEVT

Inversiones Financieras

El saldo de la cuenta de inversiones financieras a corto plazo incluye instrumentos de renta fija, registrándose a su valor de adquisición y los rendimientos generados se reconocen en los resultados del periodo conforme se realizan. Los intereses generados se registran en Utilidades y Rendimientos. El saldo se integra al 31 de diciembre del 2017 como sigue:

	<u>2017</u>	<u>2016</u>
No. cta. 735 Banorte Gastos	2,511.7	10,511.8
No. cta. 635 Banorte FADOES 2011		602.2
No. cta. 709 FAM		765.6
No. cta. 292 AP 199958 Clínica		
No. cta. 437	223.2	210.0
No. cta. 768 FADOES 2012		
No. cta. 03801113666 Edif. de Biblioteca		87.1
No. cta. 0888422587 FADOES 2012		169.2
ECONOMÍAS		
No. cta. 503 PROEXOES		
No. cta. 514	3,606.3	
No. cta. 026 biblioteca 2013 economías/ excedentes		53.8
No. cta. 460 FAM 2014		
No. de Cta. 763	413.2	
No. de Cta. 582		
No. de Cta. 845 PROEXOES 2015		65.5
No. de Cta. 352		57.7
No. de Cta. 763		6,327.8
No. de Cta. 549 PFC 2016		529.7
No. de Cta. 556		888.2
No. De Cta. 536 PFCE 2017		
SUBTOTAL	<u><u>6,754.4</u></u>	<u><u>20,268.6</u></u>

Cuentas por Cobrar

	<u>2017</u>	<u>2016</u>
Subsidio Estatal	4,826.1	527.5
Subsidio Federal		1,461.2
SUBTOTAL	<u><u>4,826.1</u></u>	<u><u>1,988.7</u></u>

Deudores Diversos.

	<u>2017</u>	<u>2016</u>
Banco Mercantil del Norte, S.A.		0.5
SUBTOTAL	<u><u>0.5</u></u>	<u><u>0.5</u></u>
TOTAL	<u><u>11,580.5</u></u>	<u><u>22,257.8</u></u>

Inventarios

Cuenta	2017	2016
Bienes en Tránsito	0.0	1.8
TOTAL	0.0	1.8

Bienes Muebles, Inmuebles e Intangibles

Los bienes muebles e inmuebles como son: Edificios, Mobiliario y Equipo de Administración, Mobiliario y Equipo Educativo y Recreativo, Equipo e Instrumental Médico y de Laboratorio. Vehículos y Equipo de Transporte Terrestre, Maquinaria, Otros Equipos y Herramientas y Otros Bienes Muebles, se registran a su costo de adquisición o construcción. En el caso de donaciones se cuantifican en términos monetarios y se registran al costo histórico o a valor económico más objetivo y moneda nacional. Cabe señalar que el Terreno que guarda las instalaciones de la Universidad fue recibido como donación a favor del Gobierno del Estado de México, mismo que está en proceso de regularización a efectos de darle certeza y seguridad a la Universidad en cuanto a su posesión.

Depreciación

La depreciación representa la parte estimada de la capacidad de los activos que se han consumido durante el periodo, su fin es de índole informativa y representa el reconocimiento de la pérdida de valor de cada activo que puede originarse por obsolescencia, desgaste o deterioro, defectos de fabricación, falta de uso, entre otros.

La depreciación fue calculada a partir del mes siguiente al de su adquisición y fue calculada con los siguientes porcentajes:

BIENES	PORCENTAJE
Vehículos	10%
Equipo de Computo	20%
Mobiliario y Equipo de Oficina	3%
Edificios	2%
Maquinaria	10%
El resto	10%

Concepto	2017	2016
Edificios no Habitacionales	110,669.6	108,687.5
Construcciones en Proceso Obra Pública	13,144.7	8,934.0
Mobiliario y Equipo de Administración	16,596.5	16,082.1
Mobiliario y Equipo Educativo y Recreativo	229.5	229.5
Equipo e Instrumental Médico y de Laboratorio	17,718.9	17,135.7
Equipo de Transporte	3,102.2	3,245.1
Maquinaria, otros Equipos y Herramientas	1,800.2	1,800.3
Otros Bienes Muebles	123.1	123.0
Total Bienes Muebles e Inmuebles	163,384.7	156,237.2

U N E V T

Depreciación Acumulada de Bienes Inmuebles	(8,580.0)	(6,767.8)
Depreciación Acumulada de Bienes Muebles	(14,757.2)	(10,604.7)
Total Activo Fijo	<u>140,047.5</u>	<u>138,864.7</u>

Estimaciones y Deterioros

La Universidad no ha tenido Estimaciones ni deterioros.

Otros Activos

La Universidad cuenta con licencias y software, sin embargo, únicamente se tiene un control administrativo para su salvaguarda.

PASIVO

Cuentas y Documentos por Pagar

El saldo que se encuentra en el pasivo circulante se integra por las cuentas por pagar a corto plazo al 31 de diciembre de 2017 y 2016 como sigue:

	2017	2016
Retenciones y Contribuciones por pagar a corto plazo		
0.5% para la D.E.M.C.M.I.C.	<u> </u>	<u>5.3</u>
		5.3
Otras Cuentas Por Pagar a Corto Plazo		
Gobierno del Estado de México 3/%	112.3	117.7
FAM Edificio de Vinculación		31.6
FADOE 2011 ESTATAL		0.0
Pago de Reconocimiento a Servidores Públicos GEM	15.1	14.6
FADOES 2012 FEDERAL		0.0
PROMEPE 2012	205.1	205.1
Cancelación de cheques en transito	12.8	12.8
FAM 2013 Edificio de Biblioteca		0.0
Edificio de biblioteca Ampliación economías / excedentes	0.0	23.2
PIFI 2013		0.0
Rectoría Tercera Parte Contrato IMIFE-317-CC-12017	1400.6	2.0
Eco Bussiness Center SA DE CV	132.6	0.0
Ampliación Edificio de Rectoría con disponibilidades	2,202.0	
Reparación de Transformador y Subestación Eléctrica		5.1

PROFOCIE		0.0
FAM 2017 Cuarta Etapa de la construcción Edificio de Rectoría IMIFE	4,669.4	0.0
ETJ Amanalco		0.0
Finalización de Rectoría		1,196.2
Rendimientos FAM		67.6
Cuarto de RPBI	500.0	2,500.0
Edif. De Rectoría Economías		4,000.0
Tecnodars, S.A. de C.V.		11.4
Total Otras Cuentas Por Pagar a Corto Plazo		<u>8,187.3</u>
Total Cuentas Por Pagar	<u>9,249.9</u>	<u>8,192.6</u>

2. ESTADO DE ACTIVIDADES

Los ingresos que obtiene la Universidad provienen de los siguientes conceptos:

- a) Subsidios Estatales
- b) Subsidios Federales
- e) Ingresos Financieros
- d) Ingresos por venta de bienes y servicios de Organismos Descentralizados obtenidos de los costos por los servicios que presta la Universidad (Inscripciones, colegiaturas, consultas, constancias, reposición de credencial, entre otros.)

Los ingresos generados en el ejercicio se integran como sigue:

	<u>2017</u>	<u>2016</u>
Ingresos por Venta de Bienes y Servicios		161.5
Subsidio y Subvenciones	63,873.5	53,216.5
Utilidades y Rendimientos de Otras Inversiones en Créditos y Valores	533.2	1,101.8
Otros Ingresos y Beneficios Varios	339.2	217.2
TOTAL	<u>64,745.9</u>	<u>54,697.0</u>

Gastos y Otras Pérdidas.

Los gastos de operación se cubren a través de pago directo al proveedor del bien y/o servicio y pago directo al personal adscrito.

UNEVT

	<u>2017</u>	<u>2016</u>
Servicios personales	36,442.7	31,748.5
Materiales y suministros	6,768.7	5,271.7
Servicios generales	<u>11,151.5</u>	<u>9,606.9</u>
	54,362.9	46,627.1
Transferencias, Asignaciones, Subsidios y Otras Ayudas	1,255.2	1,211.4
Inversión Pública no Capitalizable		
Bienes Muebles e Intangibles	548.1	1,262.6
Depreciación	6,131.4	5,826.4
Otros Gastos	<u>1,634.0</u>	<u>7,945.5</u>
	9,568.7	16,245.9
TOTAL	<u>63,931.6</u>	<u>62,873.0</u>

3. ESTADO DE VARIACIÓN EN LA HACIENDA PÚBLICA

El patrimonio de la Universidad estará constituido por:

1. Los ingresos que obtenga por los servicios que preste en el ejercicio de sus facultades y en el cumplimiento de su objeto;
2. Las aportaciones, participaciones, subsidios y apoyos que le otorguen los gobiernos Federal, Estatal y Municipal;
3. Los legados, herencias y las donaciones otorgadas en su favor, y los productos de los fideicomisos en los que se le señale como fideicomisaria;
4. Los derechos, bienes muebles e inmuebles de su propiedad y los que adquiera por cualquier título legal; y
5. Las utilidades, intereses, dividendos, rendimientos de sus bienes, derechos y demás ingresos que adquiera por cualquier título legal

El patrimonio generado se integra de la siguiente manera:

Resultados del Ejercicio: (Ahorro/ Desahorro)	814.3
Resultados de Ejercicios Anteriores	141,652.0
TOTAL HACIENDA PÚBLICA/PATRIMONIO GENERADO	<u>142,466.3</u>

4. ESTADO DE FLUJOS DE EFECTIVO**Efectivo y Equivalentes**

El análisis de los saldos inicial y final que figuran en la última parte del Estado de Flujo de Efectivo en la Cuenta de Efectivo y Equivalentes es como sigue:

Concepto	2017	2016
Efectivo en Bancos –Tesorería	88.2	1,841.6
TOTAL DE EFECTIVO Y EQUIVALENTES	88.2	1,841.6

CONCILIACIÓN DE FLUJOS DE EFECTIVO NETOS DE LAS ACTIVIDADES DE OPERACIÓN Y LA CUENTA DE AHORRO/DESAHORRO ANTES DE LOS RUBROS EXTRAORDINARIOS.

Concepto	2017	2016
Flujos Netos de Efectivo por Actividades de Operación	814.3	-8,176.0
Flujos Netos de Efectivo por Actividades de Inversión	9,496.3	15,751.8
Flujos Netos de Efectivo por Actividades de Financiamiento	-12,064.0	-9,298.1
Incremento/ disminución neta en el efectivo y equivalentes al efectivo	-1,753.4	-1,722.3
Efectivo y Equivalentes	1,841.6	3,563.9
Efectivo y Equivalentes al Efectivo al Final del Ejercicio	88.2	1,841.6

5. CONCILIACIÓN ENTRE LOS INGRESOS PRESUPUESTARIOS Y CONTABLES, ASÍ COMO ENTRE LOS EGRESOS PRESUPUESTARIOS Y LOS GASTOS CONTABLES

La Conciliación se presentará atendiendo a lo dispuesto por el acuerdo por el que se emite el Formato de Conciliación entre los Ingresos Presupuestarios y Contables, así como entre los Egresos Presupuestarios y los Gastos Contables.

Universidad Estatal del Valle de Toluca Conciliación entre los Ingresos Presupuestarios y Contables Correspondiente del 1 de Enero al 31 de Diciembre de 2017 (Miles de Pesos)		
1. Ingresos Presupuestarios		70,256.4
2. Más Ingresos Contables no Presupuestarios		
Incremento por Variación de Inventarios		
Disminución del Exceso de Estimaciones por Pérdida o Deterioro u Obsolescencia		
Disminución del Exceso de Provisiones		
Otros Ingresos y Beneficios Varios		
Otros Ingresos Contables no Presupuestarios		
3. Menos Ingresos Presupuestarios no Contables		5,510.7
Productos de Capital		
Aprovechamientos Capital		
Ingresos Derivados de Financiamientos	4,929.4	
Otros ingresos presupuestarios no contables	581.3	
4. Ingresos Contables (4 = 1 + 2 - 3)		64,745.9

Universidad Estatal del Valle de Toluca Conciliación entre los Egresos Presupuestarios y los Gastos Contables Correspondiente del 1 de Enero al 31 de Diciembre de 2017 (Miles de Pesos)		
1.- Total de Egresos (Presupuestarios)		67,350.6
2.- Menos Egresos Presupuestarios no Contables		11,184.4
Mobiliario y Equipo de Administración	451.9	
Mobiliario y Equipo Educativo y Recreativo		
Equipo e Instrumental Médico y de Laboratorio	3.4	
Vehículos y Equipo de Transporte	177.5	
Equipo de Defensa y Seguridad		
Maquinaria, Otros Equipos y Herramientas	34.9	
Activos Biológicos		
Bienes Inmuebles		
Activos Intangibles		
Obra Pública en Bienes Propios	6,644.7	
Acciones y Participaciones de Capital		
Compra de Títulos y Valores		
Inversiones en Fideicomisos, Mandatos y Otros Análogos		
Provisiones para Contingencias y Otras Erogaciones Especiales		
Amortización de la Deuda Pública		
Adeudos de Ejercicios Fiscales Anteriores (ADEFAS)	3,872.0	
Otros Egresos Presupuestales No Contables		
3. Más Gastos Contables no Presupuestales		7,765.4
Estimaciones, Depreciaciones, Deterioros, Obsolescencia y Amortizaciones	6,131.4	
Provisiones		
Disminución de Inventarios		
Aumento por Insuficiencia de Estimaciones por Pérdida o Deterioro u Obsolescencia		
Aumento por Insuficiencia de Provisiones		
Otros Gastos	1,634.0	
Otros Gastos Contables No Presupuestales		
4. Total de Gasto Contable (4 = 1 - 2 + 3)		63,931.6

NOTAS DE MEMORIA (CUENTAS DE ORDEN)

Las cuentas de orden se utilizan para registrar movimientos de valores que no afecten o modifiquen el balance del ente contable, sin embargo, su incorporación en libros es necesaria con fines de recordatorio contable, de control y en general sobre los aspectos administrativos, o bien, para consignar sus derechos o responsabilidades contingentes que puedan, o no presentarse en el futuro.

Las cuentas que se manejan para efectos de estas Notas son las siguientes:

Cuentas de Orden Contables y Presupuestales:

Universidad Estatal del Valle de Toluca CUENTAS DE ORDEN CONTABLES (Miles de Pesos)		
	<u>2017</u>	<u>2016</u>
CUENTAS DEUDORAS		
Almacén	2,615.0	1,795.0
	<u>2,615.0</u>	<u>1,795.0</u>
CUENTAS ACREEDORAS		
Artículos Disponibles por el Almacén	1,214.3	1,099.0
Organismos Auxiliares Cuenta de Control	1,400.7	696.0
	<u>2,615.0</u>	<u>1,795.0</u>

Universidad Estatal del Valle de Toluca CUENTAS DE ORDEN PRESUPUESTALES (Miles de Pesos)		
	2017	2016
CUENTAS DEUDORAS		
Ley de Ingresos Estimada	72,650.0	94,616.5
Presupuesto de Egresos por Ejercer de Gastos de Funcionamiento	819.2	11,179.4
Presupuesto de Egresos Devengado de Gasto de Funcionamiento	112.4	117.7
Presupuesto de Egresos Pagado de Gastos de Funcionamiento	54,250.5	46,509.4
Presupuesto de Egresos por Ejercer de Transferencias, Asignaciones, Subsidios y Otras Ayudas	159.1	2,664.8
Presupuesto de Egresos Pagado de Transferencias, Asignaciones, Subsidios y Otras Ayudas	1,255.2	1,211.3
Presupuesto de Egresos por Ejercer de Bienes Muebles, Inmuebles e Intangibles	0.5	320.0
Presupuesto de Egresos Pagado de Bienes Muebles, Inmuebles e Intangibles	1,215.8	4,752.2
Presupuestos de Egresos por Ejercer de Inversión Pública	4,320.6	2,595.9
Presupuesto de Egresos Devengado de Inversión Pública	4,669.3	7,775.1
Presupuesto de Egresos Pagado de Inversión Pública	1,975.4	
Presupuesto de Egresos por Ejercer de Intereses, Comisiones y Otros Gastos de la Deuda Pública		279.9
Presupuesto de Egresos Pagado de Intereses, Comisiones y Otros Gastos de la Deuda Pública	3,872.0	17,210.8
	145,300.0	189,233.0
CUENTAS ACREEDORAS		
Ley de Ingresos por Ejecutar	2,393.6	7,497.0
Ley de Ingresos Devengado	4,826.0	1,988.7
Ley de Ingresos Recaudado	65,430.4	85,130.8
Presupuesto de Egresos Aprobado de Gastos de Funcionamiento	55,182.1	57,806.5
Presupuesto de Egresos Aprobado de Transferencias, Asignaciones, Subsidios y Otras Ayudas	1,414.3	3,876.2
Presupuesto de Egresos Aprobado de Intereses, Comisiones y Otros Gastos de la Deuda Pública	8,192.6	17,490.6
Presupuesto de Egresos Aprobado de Inversión Pública	6,644.7	10,371.0
Presupuesto de Egresos Aprobado de Bienes Muebles, Inmuebles e Intangibles	1,216.3	5,072.2
	145,300.0	189,233.0

NOTAS DE GESTIÓN ADMINISTRATIVA

1.- INTRODUCCIÓN.

Los Estados Financieros de los entes públicos, proveen de información financiera a los principales usuarios de la misma, al Congreso y a los ciudadanos.

El objetivo del presente documento es la revelación del contexto y de los aspectos económicos-financieros más relevantes que influyeron en las decisiones del período, y que deberán ser considerados en la elaboración de los estados financieros para la mayor comprensión de los mismos y sus particularidades.

De esta manera, se informa y explica la respuesta del gobierno a las condiciones relacionadas con la información financiera de cada período de gestión; además, de exponer aquellas políticas que podrían afectar la toma de decisiones en períodos posteriores.

2.- PANORAMA ECONÓMICO FINANCIERO.

La sociedad mexiquense exige una administración pública más eficiente en el uso de sus recursos y más eficaz en el logro de sus propósitos. El ciudadano es el factor principal de su atención y la solución de los problemas públicos su prioridad.

La Administración Pública Estatal transita a un nuevo modelo de gestión, orientado a la generación de resultados para la ciudadanía. Este modelo garantiza la estabilidad de las instituciones que han demostrado su eficacia. La Universidad Estatal del Valle de Toluca es una Institución de Educación Superior Pública comprometida para desarrollar sus actividades, atendiendo las directrices en el ámbito de su competencia conforme a lo establecido en el Plan Nacional de Desarrollo 2013-2018 del Gobierno Federal, así como el Plan de Desarrollo 2017-2023 del Gobierno del Estado de México y el respectivo Programa Sectorial de Educación.

Un compromiso Institucional es la de contar con instalaciones dignas pertinentes y dignas, es por ello que se construyó el Edificio de Rectoría, el cual registra un 70 por ciento de avance físico y financiero, así como un edificio de aulas en el Plantel Amanalco, el cual registra un 95 por ciento de avance físico y financiero.

Mediante la implementación del Programa Operativo Anual se establecieron acciones y estrategias de planeación, organización y control, con el objeto de evaluar el avance programático y presupuestal establecido para el ejercicio 2017.

Se han incrementado los servicios educativos en el ciclo escolar 2017-2018, teniendo un registro en la matrícula de 1 mil 921 alumnos, de los cuales 206 alumnos están inscritos en el Plantel Amanalco.

En cumplimiento a las metas propuestas en el programa de obra se cuenta con un edificio de Aulas con un avance físico y financiero de 100 por ciento, un edificio de Laboratorios con un avance físico y financiero de 100 por ciento, una Clínica Integral Universitaria con un avance físico y financiero del 100 por ciento, así como un edificio de Vinculación con un avance físico del 100 por ciento, un edificio de Biblioteca en su segunda y tercera etapa teniendo un avance físico y financiero del 100 por ciento, además de otro edificio de aulas con un avance físico y financiero de 100 por ciento, todos ellos forman parte del patrimonio de la Universidad y albergan a un total de 1 mil 921 alumnos, 127 docentes y 60 administrativos.

3.- AUTORIZACIÓN E HISTORIA.

Creación del Ente.

La Universidad Estatal del Valle de Toluca es un Organismo Público Descentralizado de carácter Estatal, con Personalidad Jurídica y Patrimonio Propios, de conformidad con el decreto publicado el 20 de enero de 2009, en la Gaceta del Gobierno del Estado de México.

La entidad durante el año 2017 restructuro su organigrama contando con un mando superior, cinco directores de área, un director administrativo, una subdirección, un abogado general, un contralor interno, cuatro jefes de departamento y dos mil trecientas sesenta y siete horas/semana/mes, en relación al año anterior, por lo que en el presente año se realizó una reestructura.

4.- ORGANIZACIÓN Y OBJETO SOCIAL.

La Universidad Tendrá por Objeto:

Impartir educación superior en sus niveles de Licenciatura, Especialización, Maestría y Doctorado con validez oficial para formar integralmente profesionales competentes con un amplio sentido ético, humanístico y nacionalista, con un elevado compromiso social y aptos para generar y aplicar creativamente conocimientos en la solución de problemas; Organizar y realizar actividades de investigación en las áreas en las que ofrezca educación, atendiendo fundamentalmente los problemas estatales, regionales y nacionales, en relación con las necesidades del desarrollo socioeconómico de la entidad; y; Formar individuos con actitud científica, creativos, con espíritu emprendedor, innovador, orientados al logro y a la superación personal permanente, solidarios, sensibles a las realidades humanas, integrados efectivamente y comprometidos con el progreso del ser humano, del país y del Estado.

La UNEVT imparte las siguientes carreras:

- Licenciatura en Acupuntura Humana Rehabilitatoria
- Licenciatura en Quiropráctica
- Licenciatura en Gerontología

Patrimonio.

El patrimonio de la Universidad estará constituido por:

- I. Los ingresos que obtenga por los servicios que preste en el ejercicio de sus facultades y en el cumplimiento de su objeto.
- II. Las aportaciones, participaciones, subsidios y apoyos que le otorguen los gobiernos Federal, Estatal y Municipal.
- III. Los legados, herencias y las donaciones otorgadas en su favor, y los productos de los fideicomisos en los que se le señale como fideicomisaria.

- IV. Los derechos, bienes muebles e inmuebles de su propiedad y los que adquiera por cualquier título legal, y
- V. Las utilidades, intereses, dividendos, rendimientos de sus bienes, derechos y demás ingresos que adquiera por cualquier título legal.

La Universidad, en su función de organismo público descentralizado, de carácter estatal, está sujeta al régimen fiscal siguiente:

- a) El régimen fiscal para las entidades públicas es el correspondiente a personas morales con fines no lucrativos y sus obligaciones fiscales se determinan conforme al objetivo y funciones asignadas en la Constitución Política del Estado Libre y Soberano de México, en la Ley que les da origen o en su Decreto de Creación, salvo los casos en que se realicen actividades distintas a la prestación de servicios públicos.
- b) Los Poderes Legislativo y Judicial, las dependencias, organismos auxiliares, fideicomisos, entes autónomos y los municipios no efectuarán retenciones del Impuesto al Valor Agregado, de conformidad con el artículo 3, tercer párrafo de la Ley del Impuesto al Valor Agregado. No es contribuyente del Impuesto Sobre la Renta de acuerdo al cuarto párrafo de la fracción V del artículo 86 de la Ley del Impuesto Sobre la Renta.
- c) Debido a que no efectúa actos gravados para efectos del IVA, no está sujeto a la Ley del Impuesto al Valor Agregado, el IVA pagado en adquisiciones de bienes y servicios se adiciona a la inversión o al gasto.
- d) Está obligado a hacer aportaciones al Instituto de Seguridad Social del Estado de México y Municipios y Servicios Sociales a los Trabajadores del Estado (ISSEMYM).
- e) La Universidad está conformada por 14 unidades administrativas las cuales son: 1 Rector, 5 Direcciones de Área, 1 Director Administrativo, 1 Abogado General, 1 Subdirección de Área, 1 Contralor Interno, 4 Jefes de Departamento y dos mil trescientos sesenta y siete/semana/ mes.

FORMA DE GOBIERNO

La autoridad máxima de la Universidad es el Consejo Directivo del que se desglosa la estructura organizacional básica:

UNIVERSIDAD ESTATAL DEL VALLE DE TOLUCA

ORGANIGRAMA

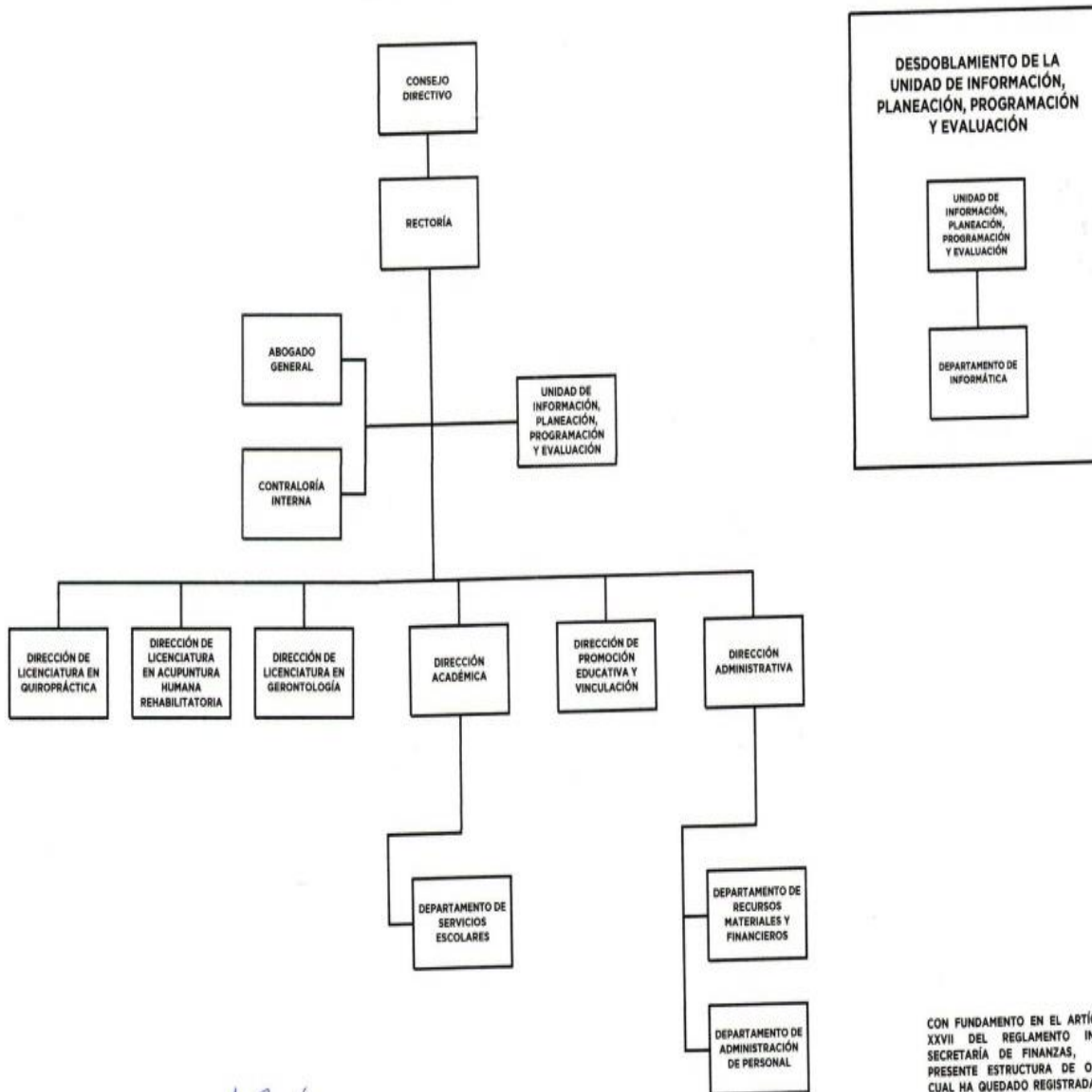

CON FUNDAMENTO EN EL ARTÍCULO 7 FRACCIÓN XXVII DEL REGLAMENTO INTERIOR DE LA SECRETARÍA DE FINANZAS, SE APRUEBA LA PRESENTE ESTRUCTURA DE ORGANIZACIÓN, LA CUAL HA QUEDADO REGISTRADA Y RESGUARDADA EN LA DIRECCIÓN GENERAL DE INNOVACIÓN.

ABRIL DE 2017.

REGIMEN FISCAL

El Régimen Fiscal para las Entidades Públicas es el correspondiente a Personas Morales con fines no lucrativos y sus Obligaciones Fiscales se determinan conforme al objetivo y funciones asignadas en la Constitución Política del Estado Libre y Soberano de México, en la Ley que les da origen o en su Decreto de Creación, salvo los casos en que se realicen actividades distintas a la prestación de servicios públicos.

REGIMEN LABORAL

Las Entidades Públicas no deben registrar ninguna provisión para contingencias por la eventuales indemnizaciones y compensaciones que tenga que pagar a su personal incluso a favor de terceros, en caso de despidos injustificados así resueltos por los Tribunales correspondientes o cualquier otra derivada de las relaciones laborales, pues las deberán reconocer en el ejercicio en que se paguen, debido a que es en ese momento cuando se afecta el Presupuesto de Egresos del Ejercicio.

5.- BASES DE PREPARACIÓN DE LOS ESTADOS FINANCIEROS.

La Emisión de la Información Financiera es en Base a los Criterios Generales de la Ley General de Contabilidad Gubernamental, con el fin de lograr su adecuada armonización.

Los Estados Financieros que se acompañan se prepararon de acuerdo con las Prácticas Contables Establecidas en el Manual Único de Contabilidad Gubernamental para las Dependencias y Entidades Públicas del Gobierno y Municipios del Estado de México, siendo la principal la contenida en los Postulados Básicos de Contabilidad Gubernamental, cabe mencionar que esta práctica coincide en sus puntos Principales con las Normas de Información Financiera.

La Universidad tiene establecido como obligación el registrar sus operaciones de acuerdo a los Postulados Básicos de Contabilidad Gubernamental y a la observancia de las Normas de Información Financiera emitidas por el CINIF aplicables en su caso supletoria, en relación con los egresos se apegan al Manual Único de Contabilidad Gubernamental para las Dependencias y Entidades Públicas del Gobierno y Municipios del Estado de México, siendo el instrumento básico normativo en el que se integra el catálogo de cuentas, su instructivo contable, la guía contabilizadora, así como los criterios y lineamientos para el registro de sus operaciones. Así también la Observancia del Manual de Normas y políticas para el Gasto Público del Gobierno del Estado de México y las Normas Administrativas para la Asignación y Uso de Bienes y Servicios de las Dependencias y Organismos Auxiliares del poder Ejecutivo Estatal vigente.

Las cifras mostradas en Estados Financieros, están presentadas en base al Costo Histórico. En observancia a la sección IV relativa a efectos de inflación del Manual Único de Contabilidad Gubernamental para las Dependencias y Entidades Públicas del Gobierno y Municipios del Estado de México.

Las Inversiones en Valores Negociables del ente se administrarán con eficiencia, eficacia y honradez, para cumplir con los objetivos y programas a los que estén destinados, mismos que se encuentran representados principalmente por depósitos bancarios e inversiones de renta fija a corto plazo (es decir, que no exceda de un año y en el caso de término de su administración, al periodo constitucional), y de bajo riesgo, se registrarán a su valor de mercado (valor de la inversión, más el rendimiento acumulado). En ningún caso se podrá considerar la pérdida del monto invertido (capital).

Instrumentos de Renta Fija: Se registrarán a su valor de adquisición, los rendimientos generados se reconocen en resultados conforme se realizan, considerando las condiciones establecidas en el párrafo anterior, en los que siempre se deberá considerar el valor invertido más los rendimientos generados.

La Información Contable Básica está conformada por el Estado de Situación Financiera, el Estado de Actividades para Entidades con Fines No Lucrativos, el Estado de Resultados para Entidades con Fines Lucrativos, el Estado de Flujos de Efectivo, Estado de Variaciones en la Hacienda Pública/ Patrimonio, Estado Analítico del Activo, así como sus Notas que son parte integrante de los mismos; también se integra por los Estados Complementarios, como la disponibilidad del Flujo de Efectivo y la Evolución e Integración de la Deuda.

La Información Presupuestal se Integra por el Estado de Ingresos y Egresos, el Estado Comparativo de Ingresos, el Estado Comparativo de Egresos, el Estado de Avance Presupuestal de Ingresos y el Estado de Avance Presupuestal de Egresos, así como los Complementarios que detallan los Ingresos y Egresos por cada Concepto.

La Información de Obra Pública se clasifica en Obras en proceso y Gasto Ejercido; y Obras Concluidas y su Costo.

Respecto a la Clasificación del Pasivo, se considerará a Corto Plazo el que vence dentro del Ejercicio Fiscal correspondiente y a Largo Plazo el que venza en Ejercicios Fiscales Posteriores al que corresponda la Información.

6.- POLÍTICAS DE CONTABILIDAD SIGNIFICATIVAS.

A continuación se presenta un resumen de las políticas contables más significativas utilizadas en la preparación de los estados financieros.

Efectos de la Inflación en la Información Financiera.

De acuerdo al Manual Único de Contabilidad Gubernamental para las Dependencias y Entidades Públicas del Gobierno y Municipios del Estado de México (Decimosexta Edición) 2017. Tomando como referencia la NIF B-10 emitida por el Consejo Mexicano para la Investigación y Desarrollo de Normas de Información Financiera, A.C. y considerando que en los últimos 7 años la inflación en la economía mexicana no ha rebasado el 10 por ciento anual, se ha decidido no aplicar el procedimiento de revaluación de los estados financieros de los entes gubernamentales.

Las cifras mostradas en Estados Financieros adjuntos están representadas en base al costo histórico. En observancia a la sección IV relativa a efectos de inflación del Manual Único de Contabilidad Gubernamental para las dependencias y Entidades Públicas del Gobierno y Municipios del Estado de México no se aplicó el procedimiento de revaluación de los estados financieros de la Universidad Estatal del Valle de Toluca por el ejercicio fiscal 2017.

Activo Fijo

El Activo Fijo se registra al costo de adquisición y la depreciación deberá calcularse, a partir del mes siguiente al de su adquisición. La depreciación se calculará para todos los bienes independientemente de su fecha de adquisición.

Transferencias, Asignaciones, Subsidios y Otras Ayudas

Los ingresos por concepto de Subsidio Estatal y Subsidio Federal para gasto de operación y de inversión se registran al momento que se reciben.

Ingresos

Los ingresos que obtiene la Universidad provienen de los siguientes conceptos:

- a) Subsidios Estatales
- b) Subsidios Federales
- c) Ingresos Financieros
- d) Ingresos por venta de Bienes y Servicios de Organismos Descentralizados Obtenidos de los Costos por los Servicios que presta la Universidad (Inscripciones, colegiaturas, constancias, consultas, entre otros.)

7.- POSICIÓN EN MONEDA EXTRANJERA Y PROTECCIÓN POR RIESGO CAMBIARIO.

No Aplica.

8.- REPORTE ANALÍTICO DEL ACTIVO.

La Depreciación Representa la parte Estimada de la Capacidad de los Activos que se han consumido durante un periodo, su fin es de índole informativo.

El registro Contable de la Depreciación tiene como objetivo reconocer la pérdida de valor de un Activo que puede originarse por obsolescencia, desgaste o deterioro ordinario, defectos de fabricación, falta de uso, insuficiencia, entre otros.

La Depreciación deberá calcularse, a partir del mes siguiente al de su Adquisición. La Depreciación se calculará para todos los bienes independientemente de su fecha de adquisición con los porcentajes siguientes:

BIENES	PORCENTAJE
Vehículos	10%
Equipo de Cómputo	20%
Mobiliario y Equipo de Oficina	3%
Edificios	2%
Maquinaria	10%
El resto	10%

La Obra Pública se registra en la cuenta Construcciones en Proceso, ya que es necesario reconocerlas contablemente en forma separada a fin de conocer su grado de avance en forma objetiva y comparable para elaborar proyecciones correctas; asimismo, con la finalidad de que se muestren cifras confiables en la información financiera.

En la realización de la obra pública, el ente lleva un control por cada obra o contrato y su respectivo control presupuestal, el registro contable por obra se llevará en la contabilidad del ente y el control específico de avance de la obra tanto físico como financiero.

Las Obras se identifican como:

- Capitalizables.- Aquellas que Incrementan el Patrimonio de la Entidad pública y en su caso son susceptibles de enajenación como edificios, parques, etc.
- Transferibles.- Son las Capitalizables que se realizan por una unidad ejecutora del gasto y que al concluir la obra ésta se transfiere para su operación al ente, cuando se concluya la obra con el acta de entrega-recepción o con el acta administrativa de finiquito como soporte, se deberá transferir el saldo al activo fijo para incorporarla al patrimonio.

En el caso de las obras transferibles, éstas permanecen como construcciones en proceso hasta concluir la obra, en ese momento, con el acta de entrega-recepción o con el acta administrativa de finiquito, se deberán reclasificar al activo fijo y una vez aprobada su transferencia por el Órgano de Gobierno en el ámbito de sus respectivas competencias se da de baja del activo fijo, afectando la cuenta "Complementaria de Patrimonio".

El registro de la obra pública deberá incluir el costo de la elaboración de proyectos, la propia construcción y la supervisión, así como los gastos y costos relacionados con la misma, generados desde la planeación hasta su conclusión. Independiente de la fuente de financiamiento, que puede ser: recursos propios, subsidios o transferencias, tanto estatales como federales.

Tratándose de la obra pública ejecutada con recursos estatales se realiza la retención del 2 por ciento por los servicios de control necesarios para su ejecución, la retención del 0.2 por ciento para la Delegación Estado de México del Instituto de Capacitación de la Industria de la Construcción y el 0.5 por ciento para la Delegación Estado de México de la Cámara Mexicana de la Industria de la Construcción, y las demás retenciones que establezca la normatividad aplicable.

9.- FIDEICOMISOS, MANDATOS Y ANÁLOGOS.

No se cuenta con Fideicomisos en el Ente.

10.- REPORTE DE RECAUDACIÓN.

Los Ingresos Propios se generan por los servicios que presta el ente, presupuesto derivado de aportaciones federales, estatales, así como los rendimientos financieros generados por las inversiones realizadas durante el ejercicio y de manera acumulada al 31 de diciembre del 2017.

CONCEPTO	IMPORTE RECAUDADO
Aportación Estatal	38,863.2
Aportación Federal	18,365.6
PAD	6,644.7
Otros Ingresos	872.4
Total	64,745.9

11.- INFORMACIÓN SOBRE LA DEUDA Y EL REPORTE ANALÍTICO DE LA DEUDA

La Universidad no tiene algún adeudo.

12.- CALIFICACIONES OTORGADAS

No Aplica.

13.- PROCESO DE MEJORA.

La Universidad ha implantado políticas de control interno las cuales se describen en su forma general.

- a) Constitución de órganos colegiados como son comités de Adquisiciones, Arrendamientos y Servicios.
- b) Verificaciones semestrales del Mobiliario y Equipo.
- c) Verificaciones semestrales de Almacén de Bienes
- d) Elaboración y Aprobación de Programas Anuales de Adquisiciones, Arrendamientos y servicios por parte del H. Consejo Directivo.
- e) Adhesión en Contratos de Servicios con el Gobierno del Estado de México.
- f) Rendición de Cuentas a través de los diferentes Órganos de Fiscalización.
- g) Expedición de Reglamentos y Lineamientos que norman el quehacer sustantivo y adjetivo de la institución.
- h) Programa de Compras Solidarias
- i) Dictaminación al cien por ciento de los Manuales de Procedimientos.
- j) Recaudación de los Ingresos Propios Mediante Formato Universal.
- k) Implementación de un Sistema de Caja.
- l) Implementación de un Sistema de Almacén.
- m) Certificación de Procesos en la Norma ISO 9001-2008

14.- INFORMACIÓN POR SEGMENTOS.

No se tiene Información Financiera de manera segmentada.

15.- EVENTOS POSTERIORES AL CIERRE.

No se tienen Eventos que afecten económicamente al ente en los Estados Financieros.

16.- PARTES RELACIONADAS.

No existen partes Relacionadas que pudieran ejercer Influencia significativa sobre la toma de Decisiones Financieras y Operativas.

17.- RESPONSABILIDAD SOBRE LA PRESENTACIÓN RAZONABLE DE LOS ESTADOS FINANCIEROS.

"Bajo Protesta de decir Verdad Declaramos que los Estados Financieros y sus Notas, son razonablemente correctos y son responsabilidad del emisor".

El Despacho Contaduría Soto Prieto, S.C., dictamino los Estados Financieros de la Universidad Estatal del Valle de Toluca al 31 de diciembre de 2017, informando que presenta razonablemente en todos los aspectos importantes la Situación Financiera de la UNEVT.



INFORMACIÓN PRESUPUESTARIA



U N E V T

Universidad Estatal del Valle de Toluca
Ingresos y Egresos
Al 31 de Diciembre de 2017
(Miles de pesos)

C O N C E P T O	PRESUPUESTO AUTORIZADO	%	AMPLIACIÓN	REDUCCIÓN	AUTORIZADO FINAL	%	PRESUPUESTO EJERCIDO	%	VARIACIÓN INICIAL	%	VARIACIÓN MODIFICADO	%
INGRESOS:	58,983.7	100.0	24,193.2	10,526.9	72,650.0	100.0	70,256.4	100.0	11,272.7	19.1	(2,393.6)	(3.3)
Superávit Ejercicio Anterior												
Ordinarios	58,983.7	100.0	16,000.6	10,526.9	64,457.4	88.7	65,327.0	93.0	6,343.3	10.8	869.6	1.3
Estatales	52,339.0	88.7	16,000.6	10,526.9	57,812.7	79.6	58,682.3	83.5	6,343.3	12.1	869.6	1.5
- Tributarios												
Impuestos sobre Erogaciones												
Impuestos sobre Tenencia												
Otros Impuestos y Accesorios												
- No Tributarios												
Derechos												
Sector Central												
Organismos Auxiliares												
Aportaciones de Mejoras												
Productos												
Aprovechamientos												
Ingresos Financieros												
Aportaciones y Cuotas de Seguridad Social	10,526.9	17.8	581.2	10,526.9	581.2	0.8	1,453.50	2.1	(9,073.4)	(86.2)	872.3	150.1
Ingresos por Venta de Bienes y Servicios	41,812.1	70.9	15,419.4		57,231.5	78.8	57,228.80	81.5	15,416.7	36.9	(2.7)	
Transferencias Asignaciones, Subsidio y Otras Ayudas												
Federales	6,644.7	11.3			6,644.7	9.1	6,644.7	9.5				
Participaciones Federales												
Fondos de Aportaciones Ramo 33	6,644.7	11.3			6,644.7	9.1	6,644.7	9.5				
Otros Apoyos Federales												
Extraordinarios			8,192.6		8,192.6	11.3	4,929.4	7.0	4,929.4		(3,263.2)	(39.8)
Generación de Adefas			8,192.6		8,192.6	11.3	4,929.4	7.0	4,929.4		(3,263.2)	(39.8)
Financiamientos												
EGRESOS:	58,983.7	100.0	32,224.6	18,558.3	72,650.0	100.0	67,350.6	100.0	(8,366.9)	(14.2)	5,299.4	7.3
Poderes Legislativo y Judicial												
Poder Legislativo												
Poder Judicial												
Gasto Total de Poder Ejecutivo	58,983.7	100.0	32,224.6	18,558.3	72,650.0	100.0	67,350.6	100.0	(8,366.9)	(14.2)	5,299.4	7.3
Gasto Programable:	58,983.7	100.0	24,032.0	18,558.3	64,457.4	88.7	63,478.6	94.3	(4,494.9)	(7.6)	978.8	1.5
Gasto Corriente	51,010.0	86.5	22,334.5	18,162.4	55,182.1	76.0	54,362.9	80.7	(3,352.9)	(6.6)	819.2	1.5
Servicios Personales	39,768.5	67.4	6,329.0	9,329.0	36,768.5	50.6	36,442.7	54.1	3,325.8	8.4	325.8	0.9
Gasto Operativo	11,241.5	19.1	16,005.5	8,833.4	18,413.6	25.3	17,920.2	26.6	(6,678.7)	(59.4)	493.4	2.7
- Materiales y Suministros	4,146.6	7.0	6,522.1	3,661.6	7,007.1	9.6	6,768.7	10.0	(2,622.1)	(63.2)	238.4	3.4
- Servicios Generales	7,094.9	12.0	9,483.4	5,171.8	11,406.5	15.7	11,151.5	16.6	(4,056.6)	(57.2)	255.0	2.2
Transferencias	1,329.0	2.3	364.0	278.7	1,414.3	1.9	1,255.2	1.9	73.8	5.6	159.1	11.2
- Organismos Autonomos												
- Subsidios y Apoyos	1,329.0	2.3	364.0	278.7	1,414.3	1.9	1,255.2	1.9	73.8	5.6	159.1	11.2
Inversión Pública	6,644.7	11.3	1,333.5	117.2	7,861.0	10.8	7,860.5	11.7	(1,215.8)	(18.3)	0.5	
- Bienes Muebles e Inmuebles			1,333.5	117.2	1,216.3	1.7	1,215.8	1.8	(1,215.8)		0.5	
- Obra Pública	6,644.7	11.3			6,644.7	9.1	6,644.7	9.9				
- Inversión Financiera												
Gasto No Programable			8,192.6		8,192.6	11.3	3,872.0	5.7	(3,872.0)		4,320.6	52.7
Transferencias a Municipios												
- Participaciones												
- Aportaciones del Ramo 33												
- Convenios												
Deuda Pública			8,192.6		8,192.6	11.3	3,872.0	5.7	(3,872.0)		4,320.6	52.7
- Costo Financiero de la Deuda												
- Amortizaciones												
- Pago de Adefas			8,192.6		8,192.6	11.3	3,872.0	5.7	(3,872.0)		4,320.6	52.7
Superávit(+)/ Deficit (-)			(8,031.4)	(8,031.4)			2,905.8					
% de los Ingresos							4.1					

CUENTA PÚBLICA DEL GOBIERNO, ORGANISMOS AUXILIARES Y AUTÓNOMOS DEL ESTADO DE MÉXICO 2017

Universidad Estatal del Valle de Toluca
Estado Analítico de Ingresos
Del 1 de Enero al 31 de Diciembre de 2017
(Miles de pesos)

Rubro de Ingresos	Ingreso					Diferencia (6= 5 - 1)
	Estimado	Ampliaciones y Reducciones	Modificado	Devengado	Recaudado	
	(1)	(2)	(3= 1 + 2)	(4)	(5)	
Impuestos			.0			.0
Cuotas y Aportaciones de Seguridad Social			.0			.0
Contribuciones de Mejoras			.0			.0
Derechos			.0			.0
Productos	.0	.0	.0	.0	533.1	533.1
Corriente			.0		533.1	533.1
Capital			.0			.0
Aprovechamientos	.0	581.2	581.2	.0	920.4	920.4
Corriente		581.2	581.2		920.4	920.4
Capital			.0			.0
Ingresos por Ventas de Bienes y Servicios	10,526.9	-10,526.9	.0			-10,526.9
Participaciones y Aportaciones			.0			.0
Transferencias, Asignaciones, Subsidios y Otras Ayudas	48,456.8	15,419.4	63,876.2	4,826.1	59,047.4	10,590.6
Ingresos Derivados de Financiamientos		8,192.6	8,192.6		4,929.4	4,929.4
Total	58,983.7	13,666.3	72,650.0	4,826.1	65,430.3	6,446.6
				Ingresos excedentes¹		6,446.6

Estado Analítico de Ingresos Por Fuente de Financiamiento	Ingreso					Diferencia (6= 5 - 1)
	Estimado	Ampliaciones y Reducciones	Modificado	Devengado	Recaudado	
	(1)	(2)	(3= 1 + 2)	(4)	(5)	
Ingresos del Gobierno	.0	.0	.0	.0	.0	.0
Impuestos			.0			.0
Contribuciones de Mejoras			.0			.0
Derechos			.0			.0
Productos	.0	.0	.0	.0	.0	.0
Corriente			.0			.0
Capital			.0			.0
Aprovechamientos	.0	.0	.0	.0	.0	.0
Corriente			.0			.0
Capital			.0			.0
Participaciones y Aportaciones			.0			.0
Transferencias, Asignaciones, Subsidios y Otras Ayudas			.0			.0
Ingresos de Organismos y Empresas	58,983.7	5,473.7	64,457.4	4,826.1	60,500.9	1,517.2
Cuotas y Aportaciones de Seguridad Social			.0			.0
Ingresos por Ventas de Bienes y Servicios	10,526.9	-9,945.7	581.2		1,453.5	-9,073.4
Transferencias, Asignaciones, Subsidios y Otras Ayudas	48,456.8	15,419.4	63,876.2	4,826.1	59,047.4	10,590.6
Ingresos Derivados de Financiamiento	.0	8,192.6	8,192.6	.0	4,929.4	4,929.4
Ingresos Derivados de Financiamientos		8,192.6	8,192.6		4,929.4	4,929.4
Total	58,983.7	13,666.3	72,650.0	4,826.1	65,430.3	6,446.6
				Ingresos excedentes¹		6,446.6

UNEVT

Universidad Estatal del Valle de Toluca

INGRESOS

(Miles de Pesos)

INGRESOS	PREVISTO	PRESUPUESTO 2017		TOTAL AUTORIZADO	RECAUDADO	VARIACIÓN	
		ASIGNACIONES Y/O AMPLIACIONES	REDUCCIONES Y/O DISMINUCIONES			IMPORTE	%
INGRESOS DE GESTIÓN	10,526.9		10,526.9				
Ingresos por Venta de Bienes y Servicios	10,526.9		10,526.9				
PARTICIPACIONES, APORTACIONES, TRANSFERENCIAS, ASIGNACIONES, SUBSIDIOS Y OTRAS AYUDAS	41,812.1	15,419.4		57,231.5	57,228.8	2.7	
Subsidio	41,812.1	15,419.4		57,231.5	57,228.8	2.7	
OTROS INGRESOS Y BENEFICIOS		8,773.8		8,773.8	6,382.9	2,390.9	27.3
Ingresos Financieros					533.1	-533.1	
Pasivos que se generen como Resultado de Erogaciones que se Devenguen en el Ejercicio Fiscal pero que queden Pendientes de Liquidar al Cierre del Mismo		8,192.6			4,929.4	-4,929.4	
Ingresos Diversos		581.2		581.2	920.4	-339.2	-58.4
SUBTOTAL	52,339.0	24,193.2	10,526.9	66,005.3	63,611.7	2,393.6	3.6
Programa de Acciones para el Desarrollo (PAD)	6,644.7			6,644.7	6,644.7		
TOTAL	58,983.7	24,193.2	10,526.9	72,650.0	70,256.4	2,393.6	3.3

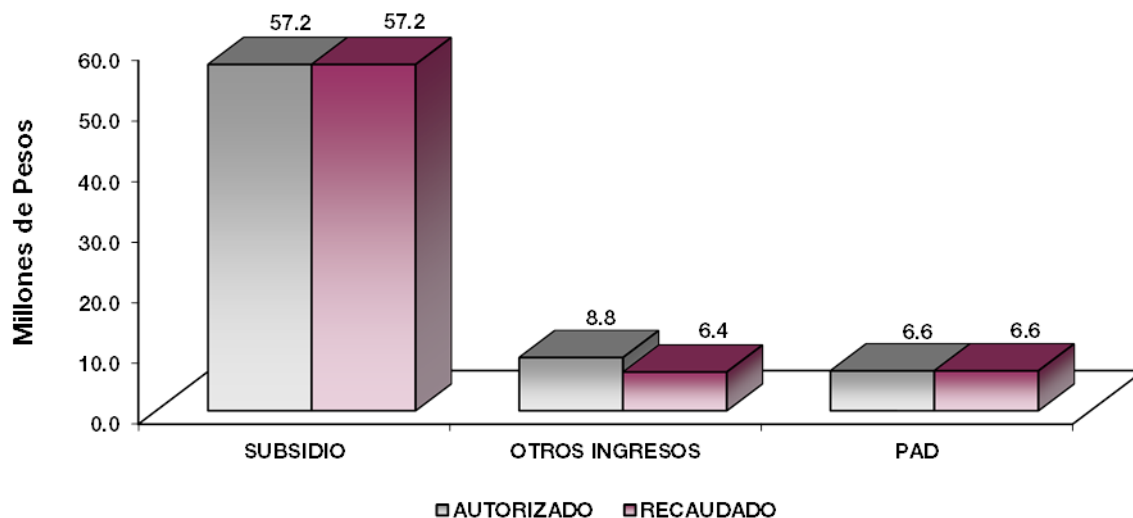

NOTAS AL PRESUPUESTO DE INGRESOS

INGRESOS

Se tuvo previsto recaudar ingresos por 58 millones 983.7 miles de pesos, posteriormente se autorizaron ampliaciones y traspasos netos por 13 millones 666.3 miles de pesos, lo que determinó un total autorizado de 72 millones 650 mil pesos, logrando recaudar 70 millones 256.4 miles pesos, obteniendo una variación por 2 millones 393.6 miles de pesos, lo que representó el 3.3 por ciento del total autorizado.

INGRESOS DE GESTIÓN

Ingresos por Venta de Bienes y Servicios

Se tuvo previsto recaudar ingresos por 10 millones 526.9 miles de pesos, los cuales fueron recaudados, a través de Subsidio Estatal, cumpliendo con el convenio de colaboración firmado con la Dirección General de Recaudación.

PARTICIPACIONES, APORTACIONES, TRANSFERENCIAS, ASIGNACIONES, SUBSIDIOS Y OTRAS AYUDAS

SUBSIDIO

Inicialmente se previó recaudar 41 millones 812.1 miles pesos, posteriormente se autorizaron ampliaciones por 15 millones 419.4 miles de pesos, lo que determinó un total autorizado por 57 millones 231.5 miles de pesos, logrando recaudar 57 millones 228.8 miles de pesos, obteniendo una variación de 2.7 miles de pesos.

OTROS INGRESOS Y BENEFICIOS

Se autorizaron ampliaciones por 8 millones 773.8 miles de pesos y se recaudaron ingresos por 6 millones 382.9 miles de pesos, obteniéndose una variación de 2 millones 390.9 miles de pesos, lo que representó el 27.3 por ciento respecto al monto previsto.

PROGRAMA DE ACCIONES PARA EL DESARROLLO

Se autorizaron 6 millones 644.7 miles de pesos los cuales se ejercieron en su totalidad para continuar con la construcción del edificio de rectoría.

UNEVT

Universidad Estatal del Valle de Toluca Estado Analítico del Ejercicio del Presupuesto de Egresos Clasificación por Objeto del Gasto (Capítulo y Concepto) Del 1 de Enero al 31 de Diciembre de 2017 (Miles de Pesos)
--

Concepto	Egresos					Subejercicio 6 = (3 - 4)
	Aprobado	Ampliaciones/ (Reducciones)	Modificado	Devengado	Pagado	
	1	2	3 = (1 + 2)	4	5	
Servicios Personales	39,768.5	- 3,000.0	36,768.5	-	36,442.7	36,768.5
Remuneraciones al Personal de Carácter Permanente	22,710.8	639.2	23,350.0	-	23,043.5	23,350.0
Remuneraciones al Personal de Carácter Transitorio	-	-	-	-	-	-
Remuneraciones Adicionales y Especiales	8,847.7	- 2,765.3	6,082.4	-	6,512.7	6,082.4
Seguridad Social	6,568.6	- 1,104.4	5,464.2	-	5,119.8	5,464.2
Otras Prestaciones Sociales y Económicas	1,641.4	230.5	1,871.9	-	1,766.7	1,871.9
Previsiones	-	-	-	-	-	-
Pago de Estímulos a Servidores Públicos	-	-	-	-	-	-
Materiales y Suministros	4,146.6	2,860.5	7,007.1	-	6,768.7	7,007.1
Materiales de Administración, Emisión de Documentos y Artículos Oficiales	1,116.5	230.9	1,347.4	-	1,288.8	1,347.4
Alimentos y Utensilios	128.7	154.9	283.6	-	283.6	283.6
Materias Primas y Materiales de Producción y Comercialización	-	-	-	-	-	-
Materiales y Artículos de Construcción y de Reparación	878.5	2,222.8	3,101.3	-	3,019.0	3,101.3
Productos Químicos, Farmacéuticos y de Laboratorio	1,213.1	- 272.4	940.7	-	899.9	940.7
Combustibles, Lubricantes y Aditivos	369.5	- 56.5	313.0	-	313.0	313.0
Vestuario, Blancos, Prendas de Protección y Artículos Deportivos	17.3	4.2	21.5	-	21.4	21.5
Materiales y Suministros Para Seguridad	-	160.8	160.8	-	160.8	160.8
Herramientas, Refacciones y Accesorios Menores	423.0	415.8	838.8	-	782.2	838.8
Servicios Generales	7,094.9	4,311.6	11,406.5	112.4	11,039.1	11,294.1
Servicios Básicos	1,668.0	- 567.6	1,100.4	-	917.9	1,100.4
Servicios de Arrendamiento	-	-	-	-	-	-
Servicios Profesionales, Científicos, Técnicos y Otros Servicios	1,176.2	1,521.3	2,697.5	-	2,702.4	2,697.5
Servicios Financieros, Bancarios y Comerciales	192.8	229.1	421.9	-	411.4	421.9
Servicios de Instalación, Reparación, Mantenimiento y Conservación	2,909.3	2,729.8	5,639.1	-	5,618.4	5,639.1
Servicios de Comunicación Social y Publicidad	129.7	- 80.6	49.1	-	48.3	49.1
Servicios de Traslado y Viáticos	53.0	49.3	102.3	-	102.3	102.3
Servicios Oficiales	6.2	253.1	259.3	-	259.3	259.3
Otros Servicios Generales	959.7	177.2	1,136.9	112.4	979.1	1,024.5
Transferencias, Asignaciones, Subsidios y Otras Ayudas	1,329.0	85.3	1,414.3	-	1,255.2	1,414.3
Transferencias Internas y Asignaciones al Sector Público	-	-	-	-	-	-
Transferencias al Resto del Sector Público	-	-	-	-	-	-
Subsidios y Subvenciones	126.6	- 24.5	102.1	-	28.9	102.1
Ayudas Sociales	1,202.4	109.8	1,312.2	-	1,226.3	1,312.2
Pensiones y Jubilaciones	-	-	-	-	-	-
Transferencias a Fideicomisos, Mandatos y Otros Análogos	-	-	-	-	-	-
Transferencias a la Seguridad Social	-	-	-	-	-	-
Donativos	-	-	-	-	-	-
Transferencias al Exterior	-	-	-	-	-	-
Bienes Muebles, Inmuebles e Intangibles	-	1,216.3	1,216.3	-	1,215.8	1,216.3
Mobiliario y Equipo de Administración	-	460.4	460.4	-	459.9	460.4
Mobiliario y Equipo Educativo y Recreativo	-	-	-	-	-	-
Equipo e Instrumental Médico y de Laboratorio	-	289.4	289.4	-	289.4	289.4
Vehículos y Equipo de Transporte	-	175.5	175.5	-	175.5	175.5
Equipo de Defensa y Seguridad	-	-	-	-	-	-
Maquinaria, Otros Equipos y Herramientas	-	34.8	34.8	-	34.8	34.8
Activos Biológicos	-	-	-	-	-	-
Bienes Inmuebles	-	-	-	-	-	-
Activos Intangibles	-	256.2	256.2	-	256.2	256.2
Inversión Pública	6,644.7	-	6,644.7	4,669.3	1,975.4	1,975.4
Obra Pública en Bienes de Dominio Público	6,644.7	-	6,644.7	4,669.3	1,975.4	1,975.4
Obra Pública en Bienes Propios	-	-	-	-	-	-
Proyectos Productivos y Acciones de Fomento	-	-	-	-	-	-
Inversiones Financieras y Otras Provisiones	-	-	-	-	-	-
Inversiones Para el Fomento de Actividades Productivas	-	-	-	-	-	-
Acciones y Participaciones de Capital	-	-	-	-	-	-
Compra de Títulos y Valores	-	-	-	-	-	-
Concesión de Préstamos	-	-	-	-	-	-
Inversiones en Fideicomisos, Mandatos y Otros Análogos	-	-	-	-	-	-
Otras Inversiones Financieras	-	-	-	-	-	-
Provisiones para Contingencias y Otras Erogaciones Especiales	-	-	-	-	-	-
Participaciones y Aportaciones	-	-	-	-	-	-
Participaciones	-	-	-	-	-	-
Aportaciones	-	-	-	-	-	-
Convenios	-	-	-	-	-	-
Deuda Pública	-	8,192.6	8,192.6	-	3,872.0	8,192.6
Amortización de la Deuda Pública	-	-	-	-	-	-
Intereses de la Deuda Pública	-	-	-	-	-	-
Comisiones de la Deuda Pública	-	-	-	-	-	-
Gastos de la Deuda Pública	-	-	-	-	-	-
Costo por Coberturas	-	-	-	-	-	-
Apoyos Financieros	-	-	-	-	-	-
Adeudos de Ejercicios Fiscales Anteriores (Adefas)	-	8,192.6	8,192.6	-	3,872.0	8,192.6
Total del Gasto	58,983.7	13,666.3	72,650.0	4,781.7	62,568.9	67,868.3

Universidad Estatal del Valle de Toluca
Estado Analítico del Ejercicio del Presupuesto de Egresos
Clasificación Económica (por Tipo de Gasto)
Del 1 de Enero al 31 de Diciembre de 2017
(Miles de Pesos)

Concepto	Egresos					Subejercicio 6 = (3 - 4)
	Aprobado	Ampliaciones/ (Reducciones)	Modificado	Devengado	Pagado	
	1	2	3 = (1 + 2)	4	5	
Gasto Corriente	52,339.0	4,257.4	56,596.4	112.4	55,505.7	56,484.0
Gasto de Capital	6,644.7	1,216.3	7,861.0	4,669.3	3,191.2	3,191.7
Amortización de la Deuda y Disminución de Pasivos		8,192.6	8,192.6		3,872.0	8,192.6
Pensiones y Jubilaciones			-			-
Participaciones			-			-
Total del Gasto	58,983.7	13,666.3	72,650.0	4,781.7	62,568.9	67,868.3

Universidad Estatal del Valle de Toluca
Estado Analítico del Ejercicio del Presupuesto de Egresos
Clasificación Administrativa
Del 1 de Enero al 31 de diciembre de 2017
(Miles de Pesos)

Concepto	Egresos					Subejercicio 6 = (3 - 4)
	Aprobado	Ampliaciones/ (Reducciones)	Modificado	Devengado	Pagado	
	1	2	3 = (1 + 2)	4	5	
Entidades Paraestatales y Fideicomisos No Empresariales y No Financieros	58,983.7	13,666.3	72,650.0	4,781.7	62,568.9	67,868.3
Instituciones Públicas de Seguridad Social	-	-	-	-	-	-
Entidades Paraestatales Empresariales No Financieras con Participación Estatal Mayoritaria	-	-	-	-	-	-
Entidades Paraestatales Empresariales Financieras Monetarias con Participación Estatal Mayoritaria	-	-	-	-	-	-
Entidades Paraestatales Empresariales Financieras No Monetarias con Participación Estatal Mayoritaria	-	-	-	-	-	-
Fideicomisos Financieros Públicos con Participación Estatal Mayoritaria	-	-	-	-	-	-
Total del Gasto	58,983.7	13,666.3	72,650.0	4,781.7	62,568.9	67,868.3

Universidad Estatal del Valle de Toluca
Estado Analítico del Ejercicio del Presupuesto de Egresos
Clasificación Administrativa
Del 1 de Enero al 31 de Diciembre de 2017
(Miles de Pesos)

Concepto	Egresos					Subejercicio 6 = (3 - 4)
	Aprobado	Ampliaciones/ (Reducciones)	Modificado	Devengado	Pagado	
	1	2	3 = (1 + 2)	4	5	
2059P Universidad Estatal del Valle de Toluca	58,983.7	13,666.3	72,650.0	4,781.7	62,568.9	67,868.3
			-			-
			-			-
Total del Gasto	58,983.7	13,666.3	72,650.0	4,781.7	62,568.9	67,868.3

UNEVT

Universidad Estatal del Valle de Toluca
Estado Analítico del Ejercicio del Presupuesto de Egresos
Clasificación Administrativa
Del 1 de Enero al 31 de Diciembre de 2017
(Miles de pesos)

Concepto	Egresos					Subejercicio
	Aprobado	Ampliaciones/ (Reducciones)	Modificado	Devengado	Pagado	
	1	2	3 = (1 + 2)	4	5	
Poder Ejecutivo	58,983.7	13,666.3	72,650.0	4,781.7	62,568.9	67,868.3
Poder Legislativo			-			-
Poder Judicial			-			-
Órganos Autónomos			-			-
Total del Gasto	58,983.7	13,666.3	72,650.0	4,781.7	62,568.9	67,868.3

Universidad Estatal del Valle de Toluca
Estado Analítico del Ejercicio del Presupuesto de Egresos
Clasificación Funcional (Finalidad y Función)
Del 1 de Enero al 31 de Diciembre 2017
(Miles de Pesos)

Concepto	Egresos					Subejercicio
	Aprobado	Ampliaciones/ (Reducciones)	Modificado	Devengado	Pagado	
	1	2	3 = (1 + 2)	4	5	
Gobierno	837.6	-	837.6	-	682.2	837.6
Legislación			-			-
Justicia			-			-
Coordinación de la Política de Gobierno	837.6		837.6		682.2	837.6
Relaciones Exteriores			-			-
Asuntos Financieros y Hacendarios			-			-
Seguridad Nacional			-			-
Asuntos de Orden Público y de Seguridad Interior			-			-
Otros Servicios Generales			-			-
Desarrollo Social	58,146.1	5,473.7	63,619.8	4,781.7	58,014.7	67,030.7
Protección Ambiental			-			-
Vivienda y Servicios a la Comunidad			-			-
Salud			-			-
Recreación, Cultura y Otras Manifestaciones Sociales			-			-
Educación	58,146.1	5,473.7	71,812.4	4,781.7	58,014.7	67,030.7
Protección Social			-			-
Otros Asuntos Sociales			-			-
Desarrollo Económico	-	-	-	-	-	-
Asuntos Económicos, Comerciales y Laborales en General			-			-
Agropecuaria, Silvicultura, Pesca y Caza			-			-
Combustibles y Energía			-			-
Minería, Manufacturas y Construcción			-			-
Transporte			-			-
Comunicaciones			-			-
Turismo			-			-
Ciencia, Tecnología e Innovación			-			-
Otras Industrias y Otros Asuntos Económicos			-			-
Otras no Clasificadas en Funciones Anteriores	-	8,192.6	8,192.6	-	3,872.0	8,192.6
Transacciones de la Deuda Pública / Costo Financiero de la Deuda			-			-
Transferencias, Participaciones y Aportaciones entre Diferentes Niveles y Órdenes de Gobierno			-			-
Saneamiento del Sistema Financiero			-			-
Adeudos de Ejercicios Fiscales Anteriores		8,192.6	8,192.6		3,872.0	8,192.6
Total del Gasto	58,983.7	13,666.3	72,650.0	4,781.7	62,568.9	67,030.7

Universidad Estatal del Valle de Toluca
Endeudamiento Neto
Del 1 de Enero al 31 de Diciembre de 2017
(Miles de Pesos)

Identificación de Crédito o Instrumento	Contratación/Colocación	Amortización	Endeudamiento Neto
	A	B	C = A - B
Creditos Bancarios			
			-
			-
			-
			-
			-
			-
Total Créditos Bancarios	-	-	-
Otros Instrumentos de Deuda			
			-
			-
			-
			-
			-
			-
Total Otros Instrumentos de Deuda	-	-	-
TOTAL	-	-	-

NO Aplica

Universidad Estatal del Valle de Toluca
Intereses de la Deuda
Del 1 de Enero al 31 de Diciembre de 2017
(Miles de Pesos)

Identificación de Crédito o Instrumento	Devengado	Pagado
Créditos Bancarios		
Total de Intereses de Créditos Bancarios	-	-
Otros Instrumentos de Deuda		
Total de Intereses de Otros Instrumentos de Deuda	-	-
TOTAL	-	-

NO Aplica



UNEVT

Universidad Estatal del Valle de Toluca
EGRESOS POR CAPÍTULO

(Miles de Pesos)

EGRESOS	PRESUPUESTO 2017				VARIACIÓN		
	PREVISTO	ASIGNACIONES Y/O AMPLIACIONES	REDUCCIONES Y/O DISMINUCIONES	TOTAL AUTORIZADO	EJERCIDO	IMPORTE	%
Servicios Personales	39,768.5	6,329.0	9,329.0	36,768.5	36,442.7	325.8	.9
Materiales y Suministros	4,146.6	6,522.1	3,661.6	7,007.1	6,768.7	238.4	3.4
Servicios Generales	7,094.9	9,483.4	5,171.8	11,406.5	11,151.5	255.0	2.2
Transferencias, Asignaciones, Subsidios y Otras Ayudas	1,329.0	364.0	278.7	1,414.3	1,255.2	159.1	11.2
Bienes Muebles, Inmuebles e Intangibles		1,333.5	117.2	1,216.3	1,215.8	0.5	
Deuda Pública		8,192.6		8,192.6	3,872.0	4,320.6	52.7
SUBTOTAL	52,339.0	32,224.6	18,558.3	66,005.3	60,705.9	5,299.4	8.0
Programa de Acciones para el Desarrollo (PAD)	6,644.7			6,644.7	6,644.7		
TOTAL	58,983.7	32,224.6	18,558.3	72,650.0	67,350.6	5,299.4	7.3

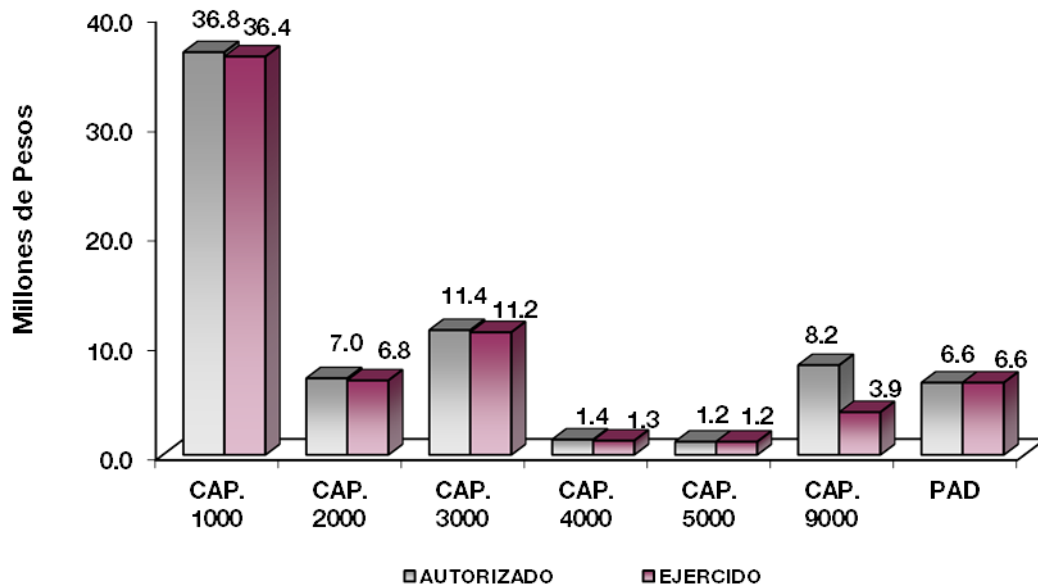

NOTAS AL PRESUPUESTO DE EGRESOS

EGRESOS

Se tuvo un presupuesto inicial de 58 millones 983.7 miles de pesos, presentando ampliaciones y traspasos netos de más por 13 millones 666.3 miles de pesos, con lo que se determinó un presupuesto modificado por 72 millones 650 mil pesos, de los cuales se ejercieron 67 millones 350.6 miles de pesos, obteniendo una variación por 5 millones 299.4 miles de pesos, equivalente al 7.3 por ciento respecto al monto autorizado.

SERVICIOS PERSONALES

Se tuvo un presupuesto autorizado inicial de 39 millones 768.5 miles de pesos, posteriormente se autorizaron ampliaciones y traspasos netos de menos por 3 millones de pesos, obteniendo un presupuesto modificado de 36 millones 768.5 miles de pesos, de los cuales se ejercieron 36 millones 442.7 miles de pesos, por lo que se tuvo un subejercido de 325.8 miles de pesos, lo que representó el 0.9 por ciento respecto al monto autorizado.

MATERIALES Y SUMINISTROS

Se tuvo un autorizado inicial de 4 millones 146.6 miles de pesos, posteriormente, se autorizaron ampliaciones y traspasos netos de más por 2 millones 860.5 miles de pesos, lo que determinó un presupuesto modificado de 7 millones 7.1 miles de pesos. De lo anterior se ejercieron 6 millones 768.7 miles de pesos, obteniendo un subejercido de 238.4 miles de pesos, lo que representó el 3.4 por ciento respecto al monto autorizado.

SERVICIOS GENERALES

Se autorizó inicialmente 7 millones 94.9 miles de pesos, posteriormente se autorizaron ampliaciones y traspasos de más por 4 millones 311.6 miles de pesos, obteniendo un presupuesto modificado por 11 millones 406.5 miles de pesos. El importe ejercido fue de 11 millones 151.5 miles de pesos, obteniendo un subejercido de 255 mil pesos, lo que representó el 2.2 por ciento respecto al monto autorizado.

TRANSFERENCIAS, ASIGNACIONES, SUBSIDIOS Y OTRAS AYUDAS

El presupuesto autorizado inicial de este capítulo fue de 1 millón 329 mil pesos, posteriormente con ampliaciones y traspasos netos de más por 85.3 miles de pesos, obteniendo un presupuesto modificado de 1 millón 414.3 miles de pesos. El importe ejercido fue de 1 millón 255.2 miles de pesos, obteniendo un subejercido de 159.1 miles de pesos, lo que representó el 11.2 por ciento respecto al monto autorizado.

BIENES MUEBLES, INMUEBLES E INTANGIBLES

Se tuvieron ampliaciones y traspasos netos de más por 1 millón 216.3 miles de pesos. El importe ejercido fue de 1 millón 215.8 miles de pesos, obteniendo un subejercido de 0.5 pesos

DEUDA PÚBLICA

Se autorizó una ampliación para el pago de pasivos derivados de erogaciones devengadas y pendientes de liquidar al cierre del ejercicio fiscal anterior por 8 millones 192.6 miles de pesos, ejerciéndose 3 millones 872 mil pesos, obteniendo un subejercicio 4 millones 320.6 miles de pesos, lo que representó 52.7 por ciento respecto al monto autorizado.

PROGRAMA DE ACCIONES PARA EL DESARROLLO

Se autorizaron recursos por 6 millones 644.7 miles de pesos, los cuales se ejercieron en su totalidad, para continuar con la construcción del edificio de Rectoría.

INFORMACIÓN PRESUPUESTAL						
Universidad Estatal del Valle de Toluca						
EGRESOS POR OBJETO DEL GASTO						
(Miles de Pesos)						
CAPÍTULO Y OBJETO DEL GASTO	P R E S U P U E S T O 2 0 1 7					
	PREVISTO	ASIGNACIONES Y/O AMPLIACIONES	REDUCCIONES Y/O DISMINUCIONES	TOTAL AUTORIZADO	EJERCIDO	VARIACIÓN
SERVICIOS PERSONALES	39,768.5	6,329.0	9,329.0	36,768.5	36,442.7	325.8
Sueldo Base	10,315.2	321.4	703.4	9,933.2	9,645.9	287.3
Hora clase	12,395.6	3,714.7	2,700.8	13,409.5	13,397.5	12.0
Prima Vacacional	2,696.5	688.8	1,949.0	1,436.3	1,427.7	8.6
Aginaldo	5,179.9	210.3	1,693.0	3,697.2	3,687.5	9.7
Vacaciones no Disfrutadas por Finiquito	29.8	51.2	65.3	15.7	15.7	-
Gratificación	561.7	648.2	234.0	975.9	975.9	-
Gratificación por Convenio	379.9	61.2	35.0	406.1	406.1	-
Aportaciones de Servicio de Salud	3,074.0	184.2	457.1	2,801.1	2,801.1	-
Aportaciones al Sistema Solidario de Reparto	2,285.6		507.1	1,778.5	1,778.4	0.1
Aportaciones del Sistema de Capitalización individual	595.2		587.2	8.0		8.0
Aportaciones para Financiar los Gastos Generales de Administración del ISSEMyM	161.2	56.2	7.8	209.6	209.6	-
Aportaciones para Riesgo de Trabajo	423.3		121.4	301.9	301.9	-
Seguros y Fianzas	29.3	13.9	14.7	28.5	28.5	-
Cuotas para Fondo de Retiro	78.8	22.5	7.0	94.3	94.3	-
Seguro de Separación Individualizado	633.6		110.2	523.4	523.4	-
Liquidaciones por Indemnizaciones, por Sueldos y Salarios Caidos	3.5		3.5	-	-	-
Viaticos	77.3	113.8	37.9	153.2	153.1	0.1
Despensa	848.1	242.6	94.6	996.1	996.1	-
MATERIALES Y SUMINISTROS	4,146.6	6,522.1	3,661.6	7,007.1	6,768.7	238.4
Materiales y Útiles de Oficina	263.7	23.0	13.1	273.6	273.6	-
Enseres de Oficina	27.6	327.8	190.6	164.8	164.8	-
Materiales y Útiles para el Procesamiento en Equipos y Bienes Informáticos	487.9	311.3	218.3	580.9	580.7	0.2
Material de Información	5.7	52.0	25.5	32.2	32.2	-
Material y Enseres de Limpieza	294.9	216.3	462.6	48.6	48.5	0.1
Material Didáctico		400.8	158.1	242.7	184.0	58.7
Material para Identificación y Registro	36.8	86.5	118.3	5.0	5.0	-
Productos Alimenticios para Personas	109.7	285.7	119.1	276.3	276.3	-
Utensilios para el Servicio de Alimentación	19.0		11.8	7.2	7.2	-
Productos Minerales No Metálicos		3.0		3.0	3.0	-
Vidrio y productos de Vidrio		53.7		53.7	53.7	-
Material Eléctrico y Electrónico	46.2	396.6	31.8	411.0	328.7	82.3
Materiales Complementarios	393.9	714.6	257.3	851.2	851.2	-
ArtículoS Metálicos Para la Construcción		483.4	288.5	194.9	194.9	-
Árboles y Plantas de Ornato	18.5	160.8	67.8	111.5	111.5	-
Materiales de Construcción	226.4	983.7	226.1	984.0	984.0	-
Material de Señalización	193.4	51.4	100.6	144.2	144.2	-
Estructuras y Manufacturas Para todo Tipo de Construcción		501.0	153.1	347.9	347.8	0.1
Medicinas y Productos Farmacéuticos	5.2	19.6	0.7	24.1	24.1	0.0
Materiales, Accesorios y Suministros Médicos	1,207.7	412.0	718.3	901.4	860.8	40.6
Materiales, Accesorios y Suministros de Laboratorio		31.2	22.4	8.8	8.8	-
Combustibles, Lubricantes y Aditivos	369.5		56.5	313.0	313.0	-
Vestuario y Uniformes	0.4		0.4	-	-	-
Prendas de seguridad y protección personal		3.0	3.0	-	-	-

CUENTA PÚBLICA DEL GOBIERNO, ORGANISMOS AUXILIARES Y AUTÓNOMOS DEL ESTADO DE MÉXICO 2017

CAPÍTULO Y OBJETO DEL GASTO	PRESUPUESTO 2017					
	PREVISTO	ASIGNACIONES Y/O AMPLIACIONES	REDUCCIONES Y/O DISMINUCIONES	TOTAL AUTORIZADO	EJERCIDO	VARIACIÓN
Prendas de Protección		160.8		160.8	160.8	-
Sustancias Químicas		6.3		6.3	6.3	
Biancos y Otros Productos Textiles	14.5	21.4	14.5	21.4	21.4	
Productos Textiles	2.4		2.4	-		-
Refacciones, Accesorios y Herramientas	32.3	37.2	29.4	40.1	40.1	
Refacciones y Accesorios Menores de Edificios	16.6	163.8	6.0	174.4	154.0	20.4
Refacciones y Accesorios para Equipo de Cómputo	247.1	5.5	142.1	110.5	110.5	
Refacciones y Accesorios Menores de Equipo e Instrumental Médico y de Laboratorio	60.1	360.9	85.0	336.0	335.9	0.1
Refacciones y Accesorios Menores para Equipo de Transporte	18.7	19.8	16.8	21.7	21.6	0.1
Artículos para la Extinción de Incendios	48.4	215.1	121.5	142.0	105.9	36.1
Refacciones y Accesorios Menores de Maquinaria y Otros Equipos		9.5		9.5	9.5	
Refacciones y Accesorios Menores de Mobiliario y equipo de Administración		2.5		2.5	2.5	
Otros Enseres		2.2		2.2	2.2	-
SERVICIOS GENERALES	7,094.9	9,483.4	5,171.8	11,406.5	11,151.5	255.0
Servicio de Energía Eléctrica	317.2	1,058.0	841.8	533.4	507.9	25.5
Gas	76.4	3.7	33.9	46.2	46.2	
Servicio de Agua	11.7	10.1	3.9	17.9	17.9	
Servicio de cloracion de agua		75.0	75.0	-	-	-
Servicio de Telefonía Convencional	868.7		688.1	180.6	75.0	105.6
Servicios de Radiolocalización y Telecomunicación		0.2		0.2	0.2	
Servicios de conduccion de señales analogicas y digitales		7.8		7.8	7.8	
Servicios de Acceso a Internet	394.1	1.0	128.7	266.4	260.4	6.0
Servicio Postal y Telegráfico		1.3		1.3	1.3	
Servicios de telecomunicacion especializados		1.2		1.2	1.2	
Asesorías Asociadas a Convenios o Acuerdos	195.1	1,217.9	69.7	1,343.3	1,326.8	16.5
Servicios estadísticos y geograficos		40.6		40.6	40.6	
Servicios Informáticos	1.3	165.4	121.3	45.4	45.4	
Capacitación		183.1	37.2	145.9	145.9	
Impresiones de Documentos Oficiales para la Prestación de Servicios Públicos, Identificación, Formatos Administrativos y Fiscal	20.1		20.1	-	-	-
Servicios de Impresión de Documentos Oficiales	117.8	116.3	152.0	82.1	79.8	2.3
Servicios de Vigilancia	841.9	171.4	77.2	936.1	914.2	21.9
Servicios Profesionales		626.5	476.9	149.6	149.6	
Servicios Bancarios y Financieros	122.9	67.9	39.2	151.6	151.1	0.5
Seguros de Responsabilidad Patrimonial y Fianzas				-	-	-
Seguros y Fianzas	69.9	241.3	40.9	270.3	260.2	10.1
Fletes y Maniobras				-	-	-
Reparación y Mantenimiento de Inmuebles	251.4	2,637.7	135.3	2,753.8	2,753.8	
Adaptacion de locales, almacenes, bodegas y edificios		614.2		614.2	614.2	
Reparación, Mantenimiento e Instalación de Mobiliario y Equipo de Oficina		12.0		12.0	12.0	
Reparación, Instalación y Mantenimiento de Bienes Informáticos Microfilmación y Tecnolo	36.6	197.8	230.8	3.6	3.6	
Reparación, Instalación y Mantenimiento de Equipo Médico y de Laboratorio	118.8	302.3	47.3	373.8	373.8	
Reparación y Mantenimiento de Vehículos Terrestres, Aéreos y Lacustres	56.7	276.0	257.4	75.3	75.3	
Reparación, Instalación y Mantenimiento de Maquinaria, Equipo Instrumental y Diversos	502.7	356.5	391.8	467.4	467.4	
Servicios de Lavandería, Limpieza e Higiene	1,884.2		590.5	1,293.7	1,273.1	20.6
Servicios de Fumigación	58.9	386.9	400.4	45.4	45.4	
Gastos de Publicidad y Propaganda	1.4			1.4	1.4	
Publicaciones Oficiales y de Información en General para Difusión	43.4	68.9	64.7	47.6	46.8	0.8
Servicios de Cine y Grabación	84.9		84.9	-	-	-
Transportación Aérea	1.5	9.3	1.5	9.3	9.3	
Viáticos en el Extranjero	21.2	50.6	21.2	50.6	50.6	
Servicios Integrales de Traslado y Viáticos		42.5		42.5	42.5	
Otros Servicios de Traslado y Hospedaje	30.4		30.4	-	-	-
gastos de ceremonial	4.7	193.0		197.7	197.7	
Gastos de Ceremonias Oficiales y de Orden Social	1.4	61.6	1.4	61.6	61.6	
Otros Impuestos y Derechos	74.7	4.1	26.7	52.1	23.2	28.9
Penas, multas, accesorios y actualizaciones		189.2	80.0	109.2	109.1	0.1
Impuesto sobre Erogaciones por Remuneraciones al Trabajo Personal	868.3	67.0		935.3	919.4	15.9
Impuesto sobre la renta	0.2		0.2	-	-	-
Cuotas y suscripciones		12.8		12.8	12.8	
Gastos de Servicios Menores	16.4	12.3	1.4	27.3	27.0	0.3
TRANSFERENCIAS,ASIGNACIONES, SUBSIDIOS Y OTRAS AYUDAS	1,329.0	364.0	278.7	1,414.3	1,255.2	159.1
Devolución de Ingresos Indevidos	6.4	9.9		16.3	10.5	5.8
Sunsidios para Capacitación y Becas	120.2	30.8	65.2	85.8	18.4	67.4
Gastos por Servicios de Traslado de Personas	76.4	54.6	79.6	51.4	51.3	0.1
becas	299.0		130.1	168.9	119.3	49.6
Capacitación	819.4	268.7	3.8	1,084.3	1,055.7	28.6
Ayudas Sociales a Instuciones de Enseñanza	7.6			7.6		7.6

UNEVT

CAPÍTULO Y OBJETO DEL GASTO	PRESUPUESTO 2017					
	PREVISTO	ASIGNACIONES Y/O AMPLIACIONES	REDUCCIONES Y/O DISMINUCIONES	TOTAL AUTORIZADO	EJERCIDO	VARIACIÓN
BIENES MUEBLES, INMUEBLES E INTANGIBLES	-	1,333.5	117.2	1,216.3	1,215.8	0.5
Muebles y Enseres	-----	-----	-----	-----	-----	-----
Bienes Informáticos		79.9	22.9	57.0	56.5	0.5
Otros Equipos Eléctricos y Electrónicos de Oficina		369.8		369.8	369.8	-
Equipo Médico y de Laboratorio		74.8	41.2	33.6	33.6	-
Vehículos y Equipo de Transporte Terrestre		289.4		289.4	289.4	-
maquinaria y equipo agropecuario		190.0	14.5	175.5	175.5	-
Equipos de Generación Eléctrica, Aparatos y Accesorios Eléctricos		34.8	34.8	-	-	-
Software		34.8		34.8	34.8	-
		260.0	3.8	256.2	256.2	-
DEUDA PÚBLICA	-	8,192.6	-	8,192.6	3,872.0	4,320.6
Por Ejercicios Anteriores	-----	-----	-----	-----	-----	-----
		8,192.6		8,192.6	3,872.0	4,320.6
SUBTOTAL	52,339.0	32,224.6	18,558.3	66,005.3	60,705.9	5,299.4
INVERSIÓN PÚBLICA	6,644.7	-	-	6,644.7	6,644.7	-
Programa de Acciones para el Desarrollo (PAD)	-----	-----	-----	-----	-----	-----
	6,644.7			6,644.7	6,644.7	-
T O T A L	58,983.7	32,224.6	18,558.3	72,650.0	67,350.6	5,299.4
	=====	=====	=====	=====	=====	=====



INFORMACIÓN PROGRAMÁTICA



UNEVT

Universidad Estatal del Valle de Toluca
Gasto por Categoría Programática
Del 1 de Enero al 31 de Diciembre de 2017
(Miles de Pesos)

Concepto	Egresos					Subejercicio
	Aprobado	Ampliaciones/ (Reducciones)	Modificado	Devengado	Pagado	
	1	2	3=(1 + 2)	4	5	
Programas	58,983.7	5,473.7	64,457.4	4,781.7	58,696.9	59,675.7
Subsidios: Sector Social y Privado o Entidades Federativas y Municipios	-	-	-	-	-	-
Sujetos o Reglas de Operación			-			-
Otros Subsidios			-			-
Desempeño de las Funciones	58,983.7	5,473.7	64,457.4	4,781.7	58,696.9	59,675.7
Prestación de Servicios Públicos	58,983.7	5,473.7	64,457.4	4,781.7	58,696.9	59,675.7
Provisión de Bienes Públicos			-			-
Planeación, Seguimiento y Evaluación de Políticas Públicas			-			-
Promoción y Fomento			-			-
Regulación y Supervisión			-			-
Funciones de las Fuerzas Armadas (Únicamente Gobierno Federal)			-			-
Específicos			-			-
Proyectos de Inversión			-			-
Administrativos y de Apoyo	-	-	-	-	-	-
Apoyo al Proceso Presupuestario y para Mejorar la Eficiencia Institucional			-			-
Apoyo a la Función Pública y al Mejoramiento de la Gestión			-			-
Operaciones Ajenas			-			-
Compromisos	-	-	-	-	-	-
Obligaciones de Cumplimiento de Resolución Jurisdiccional			-			-
Desastres Naturales			-			-
Obligaciones	-	-	-	-	-	-
Pensiones y Jubilaciones			-			-
Aportaciones a la Seguridad Social			-			-
Aportaciones a Fondos de Estabilización			-			-
Aportaciones a Fondos de Inversión y Reestructura de Pensiones			-			-
Programa de Gasto Federalizado (Gobierno Federal)	-	-	-	-	-	-
Gasto Federalizado			-			-
Participaciones a Entidades Federativas y Municipios			-			-
Costo Financiero, Deuda o Apoyos a Deudores y Ahorradores de la Banca			-			-
Adeudos de Ejercicios Fiscales Anteriores		8,192.6	8,192.6		3,872.0	8,192.6
Total del Gasto	58,983.7	13,666.3	72,650.0	4,781.7	62,568.9	67,868.3

El Plan de Desarrollo del Estado de México 2011-2017 es un documento que proyecta una visión integral del Estado de México, reconoce la diversidad política, así como el perfil y la vocación económica y social de cada región y municipio, con la finalidad de establecer estrategias de acción que nos permitirán aprovechar las áreas de oportunidad y fomentar el crecimiento de las zonas rurales, urbanas y metropolitanas de la Entidad.

GOBIERNO DE RESULTADOS

El Gobierno Estatal está orientado a la obtención del resultado; es decir, a que las políticas públicas tengan un impacto positivo en la realidad de la entidad para lo cual es necesario que las mismas sean consecuencias de un proceso integral de planeación, de una ejecución eficiente de las políticas públicas y de la evaluación continua de las acciones de gobierno.

GOBIERNO SOLIDARIO

El Gobierno Estatal se ha planteado como visión ofrecer un elevado nivel de vida y una mayor igualdad de oportunidades, asumiendo su papel como Gobierno Solidario. Para ello, se han establecido objetivos apegados a la realidad de la entidad, que delinearán la política social durante los próximos años y tendrán un impacto directo en el mejoramiento de las condiciones de desarrollo humano y social de los Mexiquenses: Ser reconocidos como el Gobierno de la Educación; Combatir la pobreza; Mejorar la calidad de vida de los mexiquenses mediante la transformación positiva de su entorno y alcanzar una sociedad más igualitaria a través de la atención a grupos en situación de vulnerabilidad.

FINANCIAMIENTO PARA EL DESARROLLO

El Gobierno Estatal requiere de recursos financieros para fomentar el desarrollo. Debido a las metas y objetivos que se han establecido, cada peso que se presupueste debe asignarse y gastarse de manera eficiente. Los recursos deben dirigirse a proyectos que causen el mayor impacto en el bienestar de los mexiquenses.

Universidad Estatal del Valle de Toluca
EGRESOS POR PILAR Y/O EJE TRANSVERSAL
(Miles de Pesos)

PILAR Y/O EJE TRANSVERSAL	PREVISTO	P R E S U P U E S T O 2 0 1 7		TOTAL AUTORIZADO	EJERCIDO	VARIACIÓN	
		ASIGNACIONES Y/O AMPLIACIONES	REDUCCIONES Y/O DISMINUCIONES			IMPORTE	%
Gobierno de Resultados	837.6	368.7	368.7	837.6	682.2	155.4	18.6
Gobierno Solidario	58,146.1	23,663.3	18,189.6	63,619.8	62,796.4	823.4	1.3
Financiamiento para el Desarrollo		8,192.6		8,192.6	3,872.0	4,320.6	52.7
T O T A L	58,983.7	32,224.6	18,558.3	72,650.0	67,350.6	5,299.4	7.3

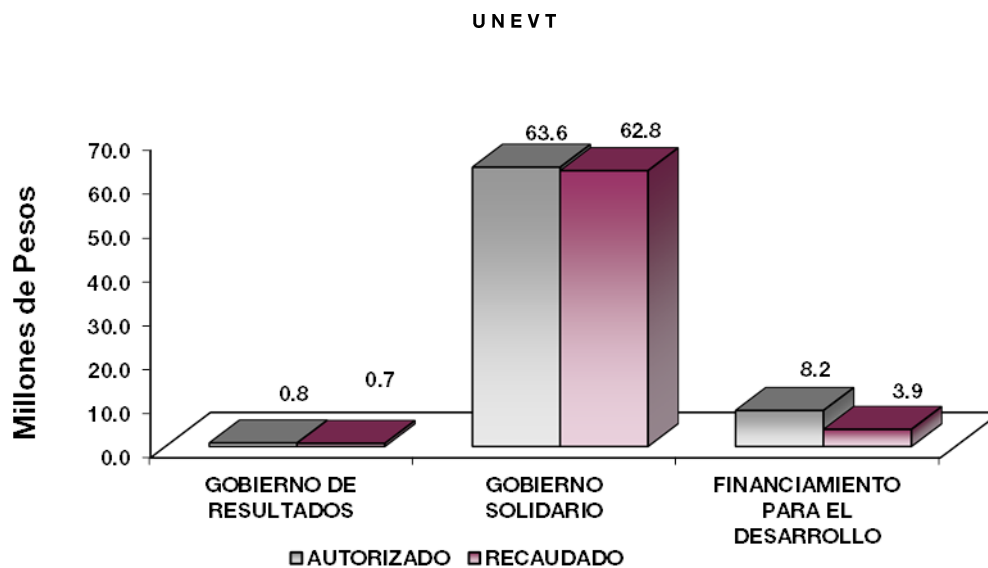

FINALIDAD

GOBIERNO

DESARROLLO SOCIAL

En esta finalidad se avanzará en la provisión de servicios a la población en materia de protección social, educación, salud y vivienda y servicios a la comunidad con lo que se apoyará fundamentalmente la consecución de las Metas Nacionales México Incluyente y México con Educación de Calidad.

El programa que desarrolló la Universidad Estatal del Valle de Toluca, busca cumplir los siguientes objetivos:

- Mejorar la calidad de la educación en todos los niveles.
- Formar integralmente al alumno para mejorar la calidad en la educación con énfasis en una formación a partir de valores universales, actitudes y hábitos positivos, mediante reconocimientos y competencias.
- Impulsar la vinculación efectiva de la Educación Media Superior y la Educación Superior con los sectores público, privado y social.

Universidad Estatal del Valle de Toluca
EGRESOS POR PROGRAMA
(Miles de Pesos)

PROGRAMA	PREVISTO	PRESUPUESTO 2017		TOTAL AUTORIZADO	EJERCIDO	VARIACIÓN	
		ASIGNACIONES Y/O AMPLIACIONES	REDUCCIONES Y/O DISMINUCIONES			IMPORTE	%
Desarrollo de la Función Pública y Ética en el Servicio Público	837.6	368.7	368.7	837.6	682.2	155.4	18.6
Educación Superior	54,772.2	22,169.8	16,696.1	60,245.9	59,703.5	542.4	.9
Gestión de las Políticas Educativas	467.0	303.0	303.0	467.0	432.3	34.7	7.4
Modernización de la Educación	2,906.9	1,190.5	1,190.5	2,906.9	2,660.6	246.3	8.5
Previsiones para el Pago de Adeudos de Ejercicios Fiscales Anteriores		8,192.6		8,192.6	3,872.0	4,320.6	52.7
TOTAL	58,983.7	32,224.6	18,558.3	72,650.0	67,350.6	5,299.4	7.3

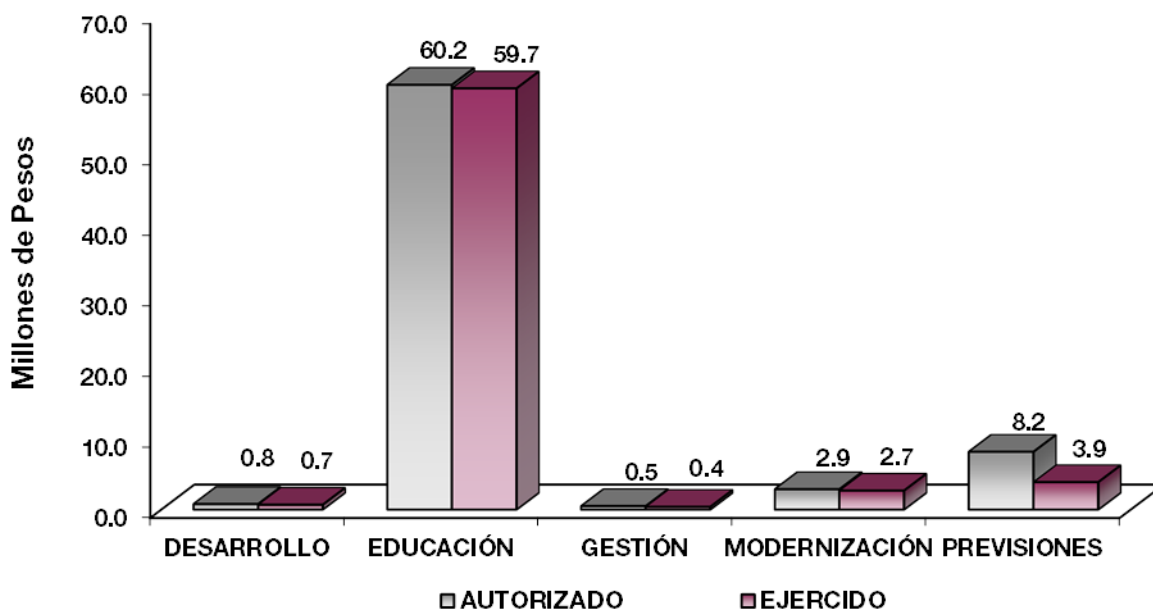

AVANCE OPERATIVO-PROGRAMÁTICO Y PRESUPUESTAL

GOBIERNO DE RESULTADOS

GOBIERNO

COORDINACIÓN DE LAS POLÍTICAS DE GOBIERNO

01 03 04 01 DESARROLLO DE LA FUNCIÓN PÚBLICA Y ÉTICA EN EL SERVICIO PÚBLICO

01 03 04 01 01 01 FISCALIZACIÓN, CONTROL Y EVALUACIÓN INTERNA DE LA GESTIÓN PÚBLICA

Realizar Auditorías, con el Propósito de Verificar el Cumplimiento del Marco Normativo que Regula el Funcionamiento de las Dependencias y Organismos Auxiliares del Ejecutivo Estatal y los Ayuntamientos. El Órgano Interno de Control realizó 2 auditorías para analizar, verificar y evaluar de manera objetiva, las evidencias relacionadas con los informes de las actividades financieras y de gestión del organismo, con el fin de determinar el grado de cumplimiento y apego a la normatividad, que significó el 40 por ciento de lo programado.

Realizar Evaluaciones para Determinar el Grado de Eficacia y Eficiencia en los Procesos, así como en el Desempeño Institucional de las Dependencias y Organismos Auxiliares del Ejecutivo Estatal. Se programó 1 proceso de evaluación con la finalidad de determinar el grado de eficacia y eficiencia con que han sido empleados los recursos destinados a alcanzar los objetivos previstos en la atención a la comunidad universitaria, posibilitando la determinación de las desviaciones y la adopción de medidas correctivas que garanticen el cumplimiento adecuado de las metas, la cual no se cumplió con la meta programada, por diferentes factores uno de ellos fue por el exceso de actividades externas al anteproyecto; sin embargo, se pretende cumplir al 100 por ciento en el siguiente ejercicio fiscal.

Realizar Inspecciones a Rubros Específicos en las Dependencias, Organismos Auxiliares del Ejecutivo Estatal y en su caso Ayuntamientos, con el Propósito de Constatar el Cumplimiento del Marco Normativo que lo Regula. Con la finalidad de llevar a cabo el examen físico de los recursos o de documentos que soportan las operaciones administrativas del organismo, se realizaron 21 inspecciones, cubriendo así la meta programada en un 70 por ciento.

Participar en Testificaciones, con el Propósito de Asegurarse que los Actos Administrativos se Realicen Conforme a la Normatividad Vigente. La Contraloría Interna participó en 2 verificaciones de actos oficiales y otros que celebró el organismo y sus servidores públicos, con la finalidad de dejar constancia, cubriendo la meta programada en un 50 por ciento.

Participación del Órgano Interno de Control en Reuniones que por Mandato Legal o Disposición Administrativa así lo Requiera. La Titular del Órgano Interno de Control intervino en 20 de 23 sesiones programadas con órganos de gobierno, órganos colegiados y reuniones de trabajo, que por mandato legal o de orden administrativo, requieren de servidores públicos representantes de la Contraloría Interna, cubriendo la meta programada en un 87 por ciento.

Implementar la Metodología del Modelo de Control Interno (MICI). Con el Propósito de Coadyuvar al Cumplimiento de los Objetivos y Metas Institucionales de las Dependencias y Organismos Auxiliares del Ejecutivo Estatal. Se Programó un Modelo de Control Interno el cual no se alcanzó la meta debido a diferentes factores uno de ellos fue por el exceso de actividades externas del anteproyecto; sin embargo, se pretende cumplir al 100 por ciento en el siguiente ejercicio fiscal.

DESARROLLO SOCIAL

EDUCACIÓN

02 05 03 01 EDUCACIÓN SUPERIOR

02 05 03 01 01 02 EDUCACIÓN SUPERIOR UNIVERSITARIA

Atender a los Alumnos de Nuevo Ingreso de Educación Superior Universitaria. Es un compromiso con la sociedad incrementar los servicios educativos en el nivel superior, es por eso que se realizó la promoción y difusión que se realiza en la Región VII Lerma, la Universidad registró 515 alumnos de nuevo ingreso de 615 alumnos programados, cumpliendo el 83.7 por ciento de lo programado.

Atender a la Matrícula de Educación Superior Universitaria. Con la finalidad de incrementar la absorción y la cobertura educativa de la Universidad, se dió atención al Convenio Estratégico del Gobierno del Estado de México –UAEMEX, atendiendo alumnos provenientes de Normales y de la UNAM, acción por el cual se registró una matrícula de 1 mil 921 alumnos de 1 mil 915 alumnos programados, con lo que se superó la meta 0.3 por ciento.

Desarrollar Proyectos de Investigación. Con la finalidad de generar conocimientos que promuevan el crecimiento académico de los docentes y alumnos, se desarrollaron 12 proyectos de investigación, lo que equivale al 100 por ciento de la meta programada.

Capacitar al Personal Directivo y Administrativo. Se capacitó a 55 servidores públicos, entre ellos directivos y administrativos, con el objeto de que cuenten con los conocimientos necesarios para el buen desempeño de las actividades que se desarrollan en cada una de las Unidades Administrativas de esta Universidad, alcanzando la meta un 100 por ciento.

Capacitar al Personal Docente. Se capacitó a 90 docentes, con propósito de elevar los conocimientos, aptitudes y habilidades profesionales que permitan un correcto desempeño en las aulas de la institución, cubriendo así la meta programada en un 100 por ciento.

Lograr que los Alumnos Concluyan sus Estudios en el Periodo Establecido. En el año 2017 esta Universidad contó con la cuarta generación de pasantes, con un total de 170 alumnos de la generación 2012-2017 cumpliendo la meta al 100 por ciento.

Coadyuvar a que los Egresados Obtengan su Título Profesional de Educación Superior. Derivado de las diversas opciones con que cuenta la Universidad para que el alumno logre la titulación académica, 70 alumnos logran obtener su título profesional, lo que equivale al 100 por ciento de la meta programada.

Evaluar al Personal Docente con la Finalidad de Encontrar Áreas de Oportunidad para Mejorar su Desempeño. Se realizó una evaluación a 106 docentes de los tres programas educativos, con la finalidad de conocer las necesidades de capacitación y establecer las acciones necesarias que permiten ofrecer una educación de calidad, con lo que superó la meta en 3.9 por ciento.

Realizar Acciones Culturales y Deportivas. Se realizaron 11 acciones, con la finalidad de fomentar la formación integral de los alumnos, con actividades artísticas y deportivas, cubriendo la meta en un 100 por ciento.

Realizar Proyectos Emprendedores en Educación Superior Universitaria. Con la finalidad de desarrollar habilidades, talentos y espíritu emprendedor entre la comunidad estudiantil se realizó un proyecto emprendedor, cumpliendo el 100 por ciento.

Contactar Egresados en Educación Superior Universitaria para identificar las características de su ubicación en el campo laboral, así como la pertinencia de su formación académica. Con la finalidad de establecer un vínculo de comunicación permanente entre la Universidad y sus egresados se contactó a 170 egresados, cubriendo la meta en un 100 por ciento.

Promover la Construcción, Ampliación y Modernización de la Infraestructura que Permita a los Usuarios un Lugar Adecuado al Programa que Tienen Asignados. Se autorizó la realización de un proyecto de construcción para un Edificio de Gobierno mismo que se alcanzó logrando concluir la meta programada en un 100 por ciento.

02 05 06 01 GESTIÓN DE LAS POLÍTICAS EDUCATIVAS

02 05 06 01 02 04 VINCULACIÓN CON EL SECTOR PRODUCTIVO

Firmar Nuevos Convenios con los Sectores Público, Privado y Social. Como parte de las acciones que realiza esta Casa de Estudios para fortalecer la formación integral de los estudiantes, se realizó la consolidación de convenios de colaboración y apoyo interinstitucional con el sector público, privado y social, en este contexto, se logró la firma de 11 convenios, alcanzando así la meta en un 100 por ciento.

Integrar Alumnos al Programa de Educación Dual. El objeto primordial del Sistema Dual es la búsqueda de la vinculación de la teoría y la práctica, integrando al estudiante en la empresa para desarrollar sus competencias profesionales, al tiempo que desarrolla competencias genéricas y disciplinares a fin de lograr una educación integral, motivo por el que esta Institución integro a 44 alumnos de los tres programas educativos, cubriendo así la meta en un 100 por ciento.

02 05 06 02 MODERNIZACIÓN DE LA EDUCACIÓN

02 05 06 02 01 01 FORTALECIMIENTO DE CALIDAD EDUCATIVA

Impartir el Idioma Inglés en los Alumnos en Educación Superior. Esta casa de estudios con la finalidad de fomentar e impulsar acciones encaminadas a la enseñanza del idioma inglés en la educación, como lo establece el Plan de Desarrollo 2011-2018 del Estado de México, se logró que 400 alumnos participaran en cursos del idioma inglés, lo que permitió cumplir con la meta en un 100 por ciento.

02 05 06 02 01 04 TECNOLOGÍA APLICADA A LA EDUCACIÓN

Destinar Equipo de Cómputo al Proceso de Enseñanza-Aprendizaje en Educación Superior. Una herramienta importante para fortalecer el proceso de enseñanza-aprendizaje en nuestra institución es la utilización de equipo informático (computadoras), por lo que se facilitó el acceso a la comunidad estudiantil a 168 equipos de cómputo de 190 equipos programados, cumpliendo un 88.4 por ciento de la meta programada.

02 05 06 02 01 05 CONVIVENCIA ESCOLAR SIN VIOLENCIA

Realizar Acciones para la Prevención de la Violencia Escolar en Educación Superior. En atención a lo establecido en el Plan de Desarrollo 2011-2017 del Estado de México, se realizaron 10 acciones para prevenir la violencia escolar en nuestras aulas, cubriendo así la meta en un 100 por ciento.

Realizar Acciones de Equidad de Género en Educación Superior. Una prioridad para la universidad es contar con una cultura que promueva la equidad de género entre nuestra comunidad, motivo por lo cual se realizaron 10 acciones, alcanzando la meta al 100 por ciento.

Universidad Estatal del Valle de Toluca
AVANCE OPERATIVO - PROGRAMÁTICO Y PRESUPUESTAL
 ENERO - DICIEMBRE DE 2017

FIN	FUN	SF	PP	SP	Pr	DESCRIPCIÓN	UNIDAD DE MEDIDA	M E T A S			PRESUPUESTO 2017 (Miles de Pesos)			
								PROGRAMADO	ALCANZADO	AVANCE %	AUTORIZADO ANUAL	EJERCIDO	%	
						GOBIERNO								
						GOBIERNO DE RESULTADOS								
						COORDINACION DE LAS POLITICAS DE GOBIERNO								
01	03	04	01			DESARROLLO DE LA FUNCIÓN PÚBLICA Y ÉTICA EN EL SERVICIO PÚBLICO					837.6	682.2	81.4	
01	03	04	01	01	01	FISCALIZACIÓN. CONTROL Y EVALUACIÓN INTERNA DE LA GESTIÓN PÚBLICA					837.6	682.2	81.4	
						Realizar Auditorías, con el Propósito de Verificar el Cumplimiento del Marco Normativo que Regula el Funcionamiento de las Dependencias y Organismos Auxiliares del Ejecutivo Estatal y los Ayuntamientos.	Auditoría	5	2	40				
						Realizar Evaluaciones para Determinar el Grado de Eficacia y Eficiencia en los Procesos, Así Como en el Desempeño Institucional de las Dependencias y Organismos Auxiliares del Ejecutivo Estatal.	Evaluación	1	0	0				
						Realizar Inspecciones a Rubros Específicos en las Dependencias, Organismos Auxiliares del Ejecutivo Estatal y en su caso Ayuntamientos, con el Propósito de Constatar el Cumplimiento del Marco Normativo que lo Regula.	Inspección	30	21	70				
						Participar en Testificaciones con el Propósito de Asegurarse que los Actos Administrativos se Realicen Conforme a la Normatividad Vigente.	Testificación	4	2	50				
						Participación del Órgano Interno de Control en Reuniones que por Mandato Legal o Disposición Administrativa Así lo Requiera.	Sesión	23	20	87				
						Implementar la Metodología del Modelo de Control Interno (MICI), Con el Propósito de Coadyuvar al Cumplimiento de los Objetivos y Metas Institucionales de las Dependencias y Organismos Auxiliares del Ejecutivo Estatal.	Proyecto	1	0	0				
						DESARROLLO SOCIAL								
						EDUCACION								
02	05	03	01			EDUCACIÓN SUPERIOR					60,245.9	59,703.5	99.1	
02	05	03	01	01	02	EDUCACIÓN SUPERIOR UNIVERSITARIA					60,245.9	59,703.5	99.1	
						Atender a los Alumnos de Nuevo Ingreso de Educación Superior Universitaria.	Alumno	615	515	83.7				
						Atender la Matrícula de Educación Superior Universitaria.	Alumno	1,915	1,921	100.3				
						Desarrollar Proyectos de Investigación	Proyecto	12	12	100				
						Capacitar al Personal Directivo y Administrativo	Persona	55	55	100				
						Capacitar al Personal Docente	Docente	90	90	100				
						Lograr que los Alumnos Egresen en el Periodo Establecido	Egresado	170	170	100				
						Coadyuvar a que los Egresados Obtengan su Título Profesional de Educación Superior	Documento	70	70	100				
						Evaluar al Personal Docente con la Finalidad de Encontrar Áreas de Oportunidad Para Mejorar su Desempeño.	Docente	102	106	103.9				
						Realizar Acciones Culturales y Deportivas.	Acción	11	11	100				

UNEVT

FIN	FUN	SF	PP	SP	Pr	DESCRIPCIÓN	UNIDAD DE MEDIDA	M E T A S			PRESUPUESTO 2017 (Miles de Pesos)		
								PROGRAMADO	ALCANZADO	AVANCE %	AUTORIZADO ANUAL	EJERCIDO	%
						Realizar proyectos emprendedores en educación superior universitaria.	Proyecto	1	1	100			
						Contactar Egresados en Educación Superior Universitaria Para Identificar las Características de su Ubicación en el Campo Laboral, Así como la Pertinencia de su Formación Académica.	Egresado	170	170	100			
						Promover la Construcción, Ampliación y Modernización de la Infraestructura que Permita a los Usuarios un Lugar Adecuado al Programa que Tienen Asignados.	Obra	1	1	100			
02	05	06	01			GESTIÓN DE LAS POLÍTICAS EDUCATIVAS					467.0	432.3	92.6
02	05	06	01	02	04	VINCULACIÓN CON EL SECTOR PRODUCTIVO					467.0	432.3	92.6
						Firmar Nuevos Convenios con los Sectores Público, Privado y Social.	Convenio	11	11	100			
						Integrar Alumnos al Programa de Educación Dual.	Alumno	44	44	100			
02	05	06	02			MODERNIZACIÓN DE LA EDUCACIÓN					2,906.9	2,660.6	255.0
02	05	06	02	01	01	FORTALECIMIENTO DE LA CALIDAD EDUCATIVA					1,002.0	966.7	96.5
						Impartir el Idioma Inglés a los Alumnos en Educación Superior	Alumno	400	400	100			
02	05	06	02	01	04	TECNOLOGÍA APLICADA A LA EDUCACIÓN					1,725.4	1,572.9	91.2
						Destinar Equipo de Cómputo al Proceso de Enseñanza-Aprendizaje en Educación Superior.	Equipo de Cómputo	190	168	88.4			
02	05	06	02	01	05	CONVIVENCIA ESCOLAR SIN VIOLENCIA					179.5	121.0	67.4
						Realizar Acciones Para la Prevención de la Violencia Escolar en Educación Superior.	Acción	10	10	100			
						Realizar Acciones de Equidad de Género en Educación Superior.	Acción	10	10	100			
						OTRAS NO CLASIFICADAS EN FUNCIONES ANTERIORES							
						FINANCIAMIENTO PARA EL DESARROLLO							
04	04	01	01			PREVISIÓN PARA EL PAGO DE ADEUDOS DE EJERCICIOS FISCALES ANTERIORES					8,192.6	3,872.0	47.3
04	04	01	01	01	01	PASIVOS DERIVADOS DE EROGACIONES DEVENGADAS Y PENDIENTES DE EJERCICIOS ANTERIORES					8,192.6	3,872.0	47.3
						Registro de pago de adeudos de ejercicios fiscales anteriores	Documento	1	1	100			
T O T A L											72,650.0	67,350.6	92.7
											=====	=====	



ANEXOS ESTABLECIDOS EN DIFERENTES ORDENAMIENTOS



**Relación de Bienes Inmuebles que Componen al Patrimonio
Cuenta Pública al 31 de Diciembre de 2017
(Miles de Pesos)**

Ente Público: Universidad Estatal del Valle de Toluca

Código	Descripción de Bienes Inmuebles	Valor en Libros
	Edificios Habitacionales	110,669.6
	Construcciones en Proceso	13,144.7
	T O T A L	123,814.3

**Relación de Bienes Muebles que Componen al Patrimonio
Cuenta Pública al 31 de Diciembre de 2017
(Miles de Pesos)**

Ente Público: Universidad Estatal del Valle de Toluca

Código	Descripción de Bienes Muebles	* Valor en Libros
	Mobiliario y Equipo de Administración	16,596.5
	Mobiliario y Equipo Educativo y Recreativo	229.5
	Equipo e Instrumental Médico y de Laboratorio	17,718.9
	Equipo de Transporte	3,102.2
	Maquinaria Otros Equipos y Herramientas	1,800.2
	Otros Bienes Muebles	123.1
	TOTAL	39,570.4

Universidad Estatal del Valle de Toluca
Cuenta Pública al 31 de Diciembre de 2017
Relación de Cuentas Bancarias Productivas Específicas

Fondo, Programa o Convenio	Datos de la Cuenta Bancaria	
	Institución Bancaria	Número de Cuentas *
PROGRAMA DE FORTALECIMIENTO DE LA CALIDAD EDUCATIVA 2016	BANORTE	549
PROGRAMA DE FORTALECIMIENTO DE LA CALIDAD EDUCATIVA 2017	BANORTE	536
RECURSOS FEDERALES	BANORTE	763
PROGRAMA PARA EL MEJORAMIENTO DEL PROFESORADO	BANORTE	437
FONDO DE APORTACIONES MULTIPLES 2016	BANORTE	556
FONDO DE APORTACIONES MULTIPLES 2017	BANORTE	514
PROGRAMA EXPANSION DE LA EDUCACION MEDIA SUPERIOR Y SUPERIOR	BANORTE	610
GENERAL	BANORTE	442

**FORMATOS PARA EL CUMPLIMIENTO DE LA
LEY DE DISCIPLINA FINANCIERA
DE LAS ENTIDADES FEDERATIVAS
Y LOS MUNICIPIOS**



UNEVT

Universidad Estatal del Valle de Toluca Estado de Situación Financiera Detallado - LDF Al 31 de Diciembre de 2017 y 2016 (CIFRAS EN MILES DE PESOS)					
Concepto	2017	2016	Concepto	2017	2016
ACTIVO			PASIVO		
Activo Circulante			Pasivo Circulante		
a. Efectivo y Equivalentes (a=a1+a2+a3+a4+a5+a6+a7)	88.2	1,841.6	a. Cuentas por Pagar a Corto Plazo (a=a1+a2+a3+a4+a5+a6+a7+a8+a9)	9,249.9	8,192.6
a1) Efectivo	88.2	1,841.6	a1) Servicios Personales por Pagar a Corto Plazo		
a2) Bancos/Tesorería			a2) Proveedores por Pagar a Corto Plazo		5.3
a3) Bancos/Dependencias y Otros			a3) Contratistas por Obras Públicas por Pagar a Corto Plazo		
a4) Inversiones Temporales (Hasta 3 Meses)			a4) Participaciones y Aportaciones por Pagar a Corto Plazo		
a5) Fondos con Afectación Específica			a5) Transferencias Otorgadas por Pagar a Corto Plazo		
a6) Depósitos de Fondos de Terceros en Garantía y/o Administración			a6) Intereses, Comisiones y Otros Gastos de la Deuda Pública por Pagar a Corto Plazo		
a7) Otros Efectivos y Equivalentes			a7) Retenciones y Contribuciones por Pagar a Corto Plazo		
b. Derechos a Recibir Efectivo o Equivalentes (b=b1+b2+b3+b4+b5+b6+b7)	11,580.5	22,257.8	a8) Devoluciones de la Ley de Ingresos por Pagar a Corto Plazo		
b1) Inversiones Financieras de Corto Plazo	6,754.4	20,268.6	a9) Otras Cuentas por Pagar a Corto Plazo	9,249.9	8,187.3
b2) Cuentas por Cobrar a Corto Plazo	4,826.1	1,988.7	b. Documentos por Pagar a Corto Plazo (b=b1+b2+b3)	0.0	0.0
b3) Deudores Diversos por Cobrar a Corto Plazo		0.5	b1) Documentos Comerciales por Pagar a Corto Plazo		
b4) Ingresos por Recuperar a Corto Plazo			b2) Documentos con Contratistas por Obras Públicas por Pagar a Corto Plazo		
b5) Deudores por Anticipos de la Tesorería a Corto Plazo			b3) Otros Documentos por Pagar a Corto Plazo		
b6) Préstamos Otorgados a Corto Plazo			c. Porción a Corto Plazo de la Deuda Pública a Largo Plazo (c=c1+c2)	0.0	0.0
b7) Otros Derechos a Recibir Efectivo o Equivalentes a Corto Plazo			c1) Porción a Corto Plazo de la Deuda Pública		
c. Derechos a Recibir Bienes o Servicios (c=c1+c2+c3+c4+c5)	0.0	0.0	c2) Porción a Corto Plazo de Arrendamiento Financiero		
c1) Anticipo a Proveedores por Adquisición de Bienes y Prestación de Servicios a Corto Plazo			d. Títulos y Valores a Corto Plazo		
c2) Anticipo a Proveedores por Adquisición de Bienes Inmuebles y Muebles a Corto Plazo			e. Pasivos Diferidos a Corto Plazo (e=e1+e2+e3)	0.0	0.0
c3) Anticipo a Proveedores por Adquisición de Bienes Intangibles a Corto Plazo			e1) Ingresos Cobrados por Adelantado a Corto Plazo		
c4) Anticipo a Contratistas por Obras Públicas a Corto Plazo			e2) Intereses Cobrados por Adelantado a Corto Plazo		
c5) Otros Derechos a Recibir Bienes o Servicios a Corto Plazo			e3) Otros Pasivos Diferidos a Corto Plazo		
d. Inventarios (d=d1+d2+d3+d4+d5)	0.0	1.8	f. Fondos y Bienes de Terceros en Garantía y/o Administración a Corto Plazo (f=f1+f2+f3+f4+f5+f6)	0.0	0.0
d1) Inventario de Mercancías para Venta			f1) Fondos en Garantía a Corto Plazo		
d2) Inventario de Mercancías Terminadas			f2) Fondos en Administración a Corto Plazo		
d3) Inventario de Mercancías en Proceso de Elaboración			f3) Fondos Contingentes a Corto Plazo		
d4) Inventario de Materias Primas, Materiales y Suministros para Producción			f4) Fondos de Fideicomisos, Mandatos y Contratos Análogos a Corto Plazo		
d5) Bienes en Tránsito		1.8	f5) Otros Fondos de Terceros en Garantía y/o Administración a Corto Plazo		
e. Almacenes			f6) Valores y Bienes en Garantía a Corto Plazo		
f. Estimación por Pérdida o Deterioro de Activos Circulantes (f=f1+f2)	0.0	0.0	g. Provisiones a Corto Plazo (g=g1+g2+g3)	0.0	0.0
f1) Estimación para Cuentas por Cobrar por Derechos a Recibir Efectivo o Equivalentes			g1) Provisión para Demandas y Juicios a Corto Plazo		
f2) Estimación por Deterioro de Inventarios			g2) Provisión para Contingencias a Corto Plazo		
g. Otros Activos Circulantes (g=g1+g2+g3+g4)	0.0	0.0	g3) Otras Provisiones a Corto Plazo		
g1) Valores en Garantía			h. Otros Pasivos a Corto Plazo (h=h1+h2+h3)	0.0	0.0
g2) Bienes en Garantía (Excluye Depósitos de Fondos)			h1) Ingresos por Clasificar		
g3) Bienes Derivados de Embargos, Decomisos, Aseguramientos y Dación en Pago			h2) Recaudación por Participar		
g4) Adquisición con Fondos de Terceros			h3) Otros Pasivos Circulantes		
IA. Total de Activos Circulantes (IA = a + b + c + d + e + f + g)	11,668.7	24,101.2	IIA. Total de Pasivos Circulantes (IIA = a + b + c + d + e + f + g + h)	9,249.9	8,192.6
Activo No Circulante			Pasivo No Circulante		
a. Inversiones Financieras a Largo Plazo			a. Cuentas por Pagar a Largo Plazo		
b. Derechos a Recibir Efectivo o Equivalentes a Largo Plazo			b. Documentos por Pagar a Largo Plazo		
c. Bienes Inmuebles, Infraestructura y Construcciones en Proceso	123,814.3	117,621.4	c. Deuda Pública a Largo Plazo		
d. Bienes Muebles	39,570.4	38,615.8	d. Pasivos Diferidos a Largo Plazo		
e. Activos Intangibles			e. Fondos y Bienes de Terceros en Garantía y/o en Administración a Largo Plazo		
f. Depreciación, Deterioro y Amortización Acumulada de Bienes	-23,337.2	-17,372.5	f. Provisiones a Largo Plazo		
g. Activos Diferidos			IIIB. Total de Pasivos No Circulantes (IIIB = a + b + c + d + e + f)	0.0	0.0
h. Estimación por Pérdida o Deterioro de Activos no Circulantes			II. Total del Pasivo (II = IA + IIIB)	9,249.9	8,192.6
i. Otros Activos no Circulantes			HACIENDA PÚBLICA/PATRIMONIO		
IB. Total de Activos No Circulantes (IB = a + b + c + d + e + f + g + h + i)	140,047.5	138,864.7	IIIA. Hacienda Pública/Patrimonio Contribuido (IIIA = a + b + c)	0.0	0.0
I. Total del Activo (I = IA + IB)	151,716.2	162,965.9	a. Aportaciones		
			b. Donaciones de Capital		
			c. Actualización de la Hacienda Pública/Patrimonio		
			IIIB. Hacienda Pública/Patrimonio Generado (IIIB = a + b + c + d + e)	142,466.3	154,773.3
			a. Resultados del Ejercicio (Ahorro/ Desahorro)	814.3	-8,176.0
			b. Resultados de Ejercicios Anteriores	141,652.0	162,949.3
			c. Revalúos		
			d. Reservas		
			e. Rectificaciones de Resultados de Ejercicios Anteriores		
			IIIC. Exceso o Insuficiencia en la Actualización de la Hacienda Pública/Patrimonio (IIIC=a+b)	0.0	0.0
			a. Resultado por Posición Monetaria		
			b. Resultado por Tenencia de Activos no Monetarios		
			III. Total Hacienda Pública/Patrimonio (III = IIIA + IIIB + IIIC)	142,466.3	154,773.3
			IV. Total del Pasivo y Hacienda Pública/Patrimonio (IV = II + III)	151,716.2	162,965.9

CUENTA PÚBLICA DEL GOBIERNO, ORGANISMOS AUXILIARES Y AUTÓNOMOS DEL ESTADO DE MÉXICO 2017

Universidad Estatal del Valle de Toluca Informe Analítico de la Deuda Pública y Otros Pasivos - LDF Al 31 de Diciembre de 2016 y 2017							
Denominación de la Deuda Pública y Otros Pasivos (c)	Saldo al 31 de diciembre de 2016 (d)	Disposiciones del Período (e)	Amortizaciones del Período (f)	Revaluaciones, Reclasificaciones y Otros Ajustes (g)	Saldo Final del Período (h) h=d+e-f+g	Pago de Intereses del Período (i)	Pago de Comisiones y demás Costos Asociados Durante el Período (j)
1. Deuda Pública (1=A+B)	0.0	0.0	0.0	0.0	0.0	0.0	
A. Corto Plazo (A=a1+a2+a3)	0.0	0.0	0.0	0.0	0.0	0.0	
a1) Instituciones de Crédito						0.0	
a2) Títulos y Valores						0.0	
a3) Arrendamientos Financieros						0.0	
B. Largo Plazo (B=b1+b2+b3)	0.0	0.0	0.0	0.0	0.0	0.0	
b1) Instituciones de Crédito						0.0	
b2) Títulos y Valores						0.0	
b3) Arrendamientos Financieros						0.0	
2. Otros Pasivos	8,192.6				9,249.9		
3. Total de la Deuda Pública y Otros Pasivos (3=1+2)	8,192.6	0.0	0.0	0.0	9,249.9		
4. Deuda Contingente 1 (informativo)	0.0	0.0	0.0	0.0	0.0	0.0	
A. Deuda Contingente 1						0.0	
B. Deuda Contingente 2						0.0	
C. Deuda Contingente XX						0.0	
5. Valor de Instrumentos Bono Cupón Cero 2 (Informativo)	0.0	0.0	0.0	0.0	0.0	0.0	
A. Instrumento Bono Cupón Cero 1						0.0	
B. Instrumento Bono Cupón Cero 2						0.0	
C. Instrumento Bono Cupón Cero XX						0.0	

1 Se refiere a cualquier Financiamiento sin fuente o garantía de pago definida, que sea asumida de manera solidaria o subsidiaria por las Entidades Federativas con sus Municipios, organismos descentralizados y empresas de participación estatal mayoritaria y fideicomisos, locales o municipales, y por los Municipios con sus respectivos organismos descentralizados y empresas de participación municipal mayoritaria.

2 Se refiere al valor del Bono Cupón Cero que respalda el pago de los créditos asociados al mismo (Activo).

Obligaciones a Corto Plazo (k)	Monto Contratado (l)	Plazo Pactado (m)	Tasa de Interés (n)	Comisiones y Costos Relacionados (o)	Tasa Efectiva (p)
6. Obligaciones a Corto Plazo (Informativo)					
A. Crédito 1					
B. Crédito 2					
C. Crédito XX					

UNEVT

Universidad Estatal del Valle de Toluca Informe Analítico de Obligaciones Diferentes de Financiamientos – LDF Del 1 de Enero al 31 de Diciembre de 2017 (MILES DE PESOS)										
Denominación de las Obligaciones Diferentes de Financiamiento (c)	Fecha del Contrato (d)	Fecha de Inicio de Operación del Proyecto (e)	Fecha de Vencimiento (f)	Monto de la Inversión Pactado (g)	Plazo Pactado (h)	Monto Promedio Mensual del Pago de la Contraprestación (i)	Monto Promedio Mensual del Pago de la Contraprestación Correspondiente al Pago de Inversión (j)	Monto Pagado de la Inversión al XX de XXXX de 20XX (k)	Monto Pagado de la Inversión Actualizado al XX de XXXX de 20XX (l)	Saldo Pendiente por Pagar de la Inversión al XX de XXXX de 20XX (m = g – l)
A. Asociaciones Público Privadas (APP's) (A=a+b+c+d)				0.0		0.0	0.0			0.0
a) APP 1										0.0
b) APP 2										0.0
c) APP 3										0.0
d) APP XX										0.0
B. Otros Instrumentos (B=a+b+c+d)				0.0		0.0	0.0			0.0
a) Otro Instrumento 1										0.0
b) Otro Instrumento 2										0.0
c) Otro Instrumento 3										0.0
d) Otro Instrumento XX										0.0
C. Total de Obligaciones Diferentes de Financiamiento (C=A+B)				0.0		0.0	0.0			0.0

CUENTA PÚBLICA DEL GOBIERNO, ORGANISMOS AUXILIARES Y AUTÓNOMOS DEL ESTADO DE MÉXICO 2017

Universidad Estatal del Valle de Toluca
Balance Presupuestario - LDF
Del 1 de Enero al 31 de Diciembre de 2017
(Miles de Pesos)

Concepto	Estimado / Aprobado	Devengado	Recaudado / Pagado
A. Ingresos Totales (A = A1+A2+A3)	58,983.7	70,256.4	65,430.3
A1. Ingresos de Libre Disposición	52,339.0	58,682.3	54,963.6
A2. Transferencias Federales Etiquetadas	6,644.7	6,644.7	5,537.3
A3. Financiamiento Neto		4,929.4	4,929.4
B. Egresos Presupuestarios¹ (B = B1+B2)	58,983.7	67,350.6	62,568.9
B1. Gasto No Etiquetado (sin incluir Amortización de la Deuda Pública)	52,339.0	60,705.9	60,593.5
B2. Gasto Etiquetado (sin incluir Amortización de la Deuda Pública)	6,644.7	6,644.7	1,975.4
C. Remanentes del Ejercicio Anterior (C = C1 + C2)		0.0	0.0
C1. Remanentes de Ingresos de Libre Disposición Aplicados en el Período			
C2. Remanentes de Transferencias Federales Etiquetadas Aplicados en el Período			
I. Balance Presupuestario (I = A - B + C)	0.0	2,905.8	2,861.4
II. Balance Presupuestario sin Financiamiento Neto (II = I - A3)	0.0	-2,023.6	-2,068.0
III. Balance Presupuestario sin Financiamiento Neto y sin Remanentes del Ejercicio Anterior (III = II - C)	0.0	-2,023.6	-2,068.0

Concepto	Aprobado	Devengado	Pagado
E. Intereses, Comisiones y Gastos de la Deuda (E = E1+E2)	0.0	0.0	0.0
E1. Intereses, Comisiones y Gastos de la Deuda con Gasto No Etiquetado			
E2. Intereses, Comisiones y Gastos de la Deuda con Gasto Etiquetado			
IV. Balance Primario (IV = III + E)	0.0	-2,023.6	-2,068.0

Concepto	Estimado/ Aprobado	Devengado	Recaudado / Pagado
F. Financiamiento (F = F1 + F2)	0.0	0.0	0.0
F1. Financiamiento con Fuente de Pago de Ingresos de Libre Disposición			
F2. Financiamiento con Fuente de Pago de Transferencias Federales Etiquetadas			
G. Amortización de la Deuda (G = G1 + G2)	0.0	0.0	0.0
G1. Amortización de la Deuda Pública con Gasto No Etiquetado			
G2. Amortización de la Deuda Pública con Gasto Etiquetado			
A3. Financiamiento Neto (A3 = F - G)	0.0	0.0	0.0

	Estimado/ Aprobado	Devengado	Recaudado / Pagado
A1. Ingresos de Libre Disposición	52,339.0	58,682.3	54,963.6
A3.1 Financiamiento Neto con Fuente de Pago de Ingresos de Libre Disposición (A3.1 = F1 - G1)	0.0	4,929.4	4,929.4
F1. Financiamiento con Fuente de Pago de Ingresos de Libre Disposición		4,929.4	4,929.4
G1. Amortización de la Deuda Pública con Gasto No Etiquetado			
B1. Gasto No Etiquetado (sin incluir Amortización de la Deuda Pública)	52,339.0	60,705.9	60,593.5
C1. Remanentes de Ingresos de Libre Disposición Aplicados en el Período			
V. Balance Presupuestario de Recursos Disponibles (V = A1 + A3.1 - B1 + C1)	0.0	2,905.8	-700.5
VI. Balance Presupuestario de Recursos Disponibles sin Financiamiento Neto (VI = V - A3.1)	0.0	-2,023.6	-5,629.9

Concepto	Estimado/ Aprobado	Devengado	Recaudado / Pagado
A2. Transferencias Federales Etiquetadas	6,644.7	6,644.7	5,537.3
A3.2 Financiamiento Neto con Fuente de Pago de Transferencias Federales Etiquetadas (A3.2 = F2 - G2)	0.0	0.0	0.0
F2. Financiamiento con Fuente de Pago de Transferencias Federales Etiquetadas			
G2. Amortización de la Deuda Pública con Gasto Etiquetado			
B2. Gasto Etiquetado (sin incluir Amortización de la Deuda Pública)	6,644.7	6,644.7	1,975.4
C2. Remanentes de Transferencias Federales Etiquetadas Aplicados en el Período			
VII. Balance Presupuestario de Recursos Etiquetados (VII = A2 + A3.2 - B2 + C2)	0.0	0.0	3,561.9
VIII. Balance Presupuestario de Recursos Etiquetados sin Financiamiento Neto (VIII = VII - A3.2)	0.0	0.0	3,561.9

UNEVT

Universidad Estatal del Valle de Toluca Estado Analítico de Ingresos Detallado - LDF Del 1 de Enero al 31 de Diciembre de 2017 (MILES DE PESOS)						
Concepto	Ingreso					Diferencia
	Estimado	Ampliaciones/ (Reducciones)	Modificado	Devengado	Recaudado	
Ingresos de Libre Disposición						
A. Impuestos			0.0			0.0
B. Cuotas y Aportaciones de Seguridad Social			0.0			0.0
C. Contribuciones de Mejoras			0.0			0.0
D. Derechos			0.0			0.0
E. Productos			0.0			0.0
F. Aprovechamientos			0.0			0.0
G. Ingresos por Ventas de Bienes y Servicios	10,526.9	-9,945.7	581.2	1,453.5	1,453.5	-872.3
H. Participaciones (H=h1+h2+h3+h4+h5+h6+h7+h8+h9+h10+h11)	0.0	0.0	0.0	0.0	0.0	0.0
h1) Fondo General de Participaciones			0.0			0.0
h2) Fondo de Fomento Municipal			0.0			0.0
h3) Fondo de Fiscalización y Recaudación			0.0			0.0
h4) Fondo de Compensación			0.0			0.0
h5) Fondo de Extracción de Hidrocarburos			0.0			0.0
h6) Impuesto Especial Sobre Producción y Servicios			0.0			0.0
h7) 0.136% de la Recaudación Federal Participable			0.0			0.0
h8) 3.17% Sobre Extracción de Petróleo			0.0			0.0
h9) Gasolinas y Diésel			0.0			0.0
h10) Fondo del Impuesto Sobre la Renta			0.0			0.0
h11) Fondo de Estabilización de los Ingresos de las Entidades Federativas			0.0			0.0
I. Incentivos Derivados de la Colaboración Fiscal (I=i1+i2+i3+i4+i5)	0.0	0.0	0.0	0.0	0.0	0.0
i1) Tenencia o Uso de Vehículos			0.0			0.0
i2) Fondo de Compensación ISAN			0.0			0.0
i3) Impuesto Sobre Automóviles Nuevos			0.0			0.0
i4) Fondo de Compensación de Repecos-Intermedios			0.0			0.0
i5) Otros Incentivos Económicos			0.0			0.0
J. Transferencias	41,812.1	15,419.4	57,231.5	57,228.8	53,510.1	2.7
K. Convenios	0.0	0.0	0.0	0.0	0.0	0.0
k1) Otros Convenios y Subsidios						0.0
L. Otros Ingresos de Libre Disposición (L=l1+l2)	0.0	0.0	0.0	0.0	0.0	0.0
l1) Participaciones en Ingresos Locales			0.0			0.0
l2) Otros Ingresos de Libre Disposición			0.0			0.0
I. Total de Ingresos de Libre Disposición (I=A+B+C+D+E+F+G+H+I+J+K+L)	52,339.0	5,473.7	57,812.7	58,682.3	54,963.6	-869.6
Ingresos Excedentes de Ingresos de Libre Disposición						
Transferencias Federales Etiquetadas						
A. Aportaciones (A=a1+a2+a3+a4+a5+a6+a7+a8)	6,644.7	0.0	6,644.7	6,644.7	5,537.3	0.0
a1) Fondo de Aportaciones para la Nómina Educativa y Gasto Operativo			0.0			0.0
a2) Fondo de Aportaciones para los Servicios de Salud			0.0			0.0
a3) Fondo de Aportaciones para la Infraestructura Social			0.0			0.0
a4) Fondo de Aportaciones para el Fortalecimiento de los Municipios y de las Demarcaciones Territoriales del Distrito Federal			0.0			0.0
a5) Fondo de Aportaciones Múltiples	6,644.7		6,644.7	6,644.7	5,537.3	0.0
a6) Fondo de Aportaciones para la Educación Tecnológica y de Adultos			0.0			0.0
a7) Fondo de Aportaciones para la Seguridad Pública de los Estados y del Distrito Federal			0.0			0.0
a8) Fondo de Aportaciones para el Fortalecimiento de las Entidades Federativas			0.0			0.0
B. Convenios (B=b1+b2+b3+b4)	0.0	0.0	0.0	0.0	0.0	0.0
b1) Convenios de Protección Social en Salud			0.0			0.0
b2) Convenios de Descentralización			0.0			0.0
b3) Convenios de Reasignación			0.0			0.0
b4) Otros Convenios y Subsidios			0.0			0.0
C. Fondos Distintos de Aportaciones (C=c1+c2)	0.0	0.0	0.0	0.0	0.0	0.0
c1) Fondo para Entidades Federativas y Municipios Productores de Hidrocarburos			0.0	0.0	0.0	0.0
c2) Fondo Minero			0.0	0.0	0.0	0.0
D. Transferencias, Subsidios y Subvenciones, y Pensiones y Jubilaciones			0.0	0.0	0.0	0.0
E. Otras Transferencias Federales Etiquetadas			0.0	0.0	0.0	0.0
II. Total de Transferencias Federales Etiquetadas (II = A + B + C + D + E)	6,644.7	0.0	6,644.7	6,644.7	5,537.3	0.0
III. Ingresos Derivados de Financiamientos (III = A)	0.0	8,192.6	8,192.6	4,929.4	4,929.4	3,263.2
A. Ingresos Derivados de Financiamientos		8,192.6	8,192.6	4,929.4	4,929.4	3,263.2
IV. Total de Ingresos (IV = I + II + III)	58,983.7	13,666.3	72,650.0	70,256.4	65,430.3	2,393.6
Datos Informativos						
1. Ingresos Derivados de Financiamientos con Fuente de Pago de Ingresos de Libre Disposición			0.0			0.0
2. Ingresos Derivados de Financiamientos con Fuente de Pago de Transferencias Federales Etiquetadas			0.0			0.0
3. Ingresos Derivados de Financiamientos (3 = 1 + 2)	0.0	0.0	0.0	0.0	0.0	0.0

CUENTA PÚBLICA DEL GOBIERNO, ORGANISMOS AUXILIARES Y AUTÓNOMOS DEL ESTADO DE MÉXICO 2017

Universidad Estatal del Valle de Toluca Estado Analítico del Ejercicio del Presupuesto de Egresos Detallado - LDF Clasificación por Objeto del Gasto (Capítulo y Concepto) Del 1 de Enero al 31 de Diciembre de 2017 (MILES DE PESOS)						
Concepto	Egresos					Subejercicio
	Aprobado	Ampliaciones/ (Reducciones)	Modificado	Devengado	Pagado	
I. Gasto No Etiquetado (I=A+B+C+D+E+F+G+H+I)	52,339.0	13,666.3	66,005.3	60,705.9	60,593.5	5,299.4
A. Servicios Personales (A=a1+a2+a3+a4+a5+a6+a7)	39,768.5	-3,000.0	36,768.5	36,442.7	36,442.7	325.8
a1) Remuneraciones al Personal de Carácter Permanente	22,770.8	639.2	23,350.0	23,043.5	23,043.5	306.5
a2) Remuneraciones al Personal de Carácter Transitorio			0.0			0.0
a3) Remuneraciones Adicionales y Especiales	8,847.7	-2,765.3	6,082.4	6,512.7	6,512.7	-430.3
a4) Seguridad Social	6,568.6	-1,104.4	5,464.2	5,119.8	5,119.8	344.4
a5) Otras Prestaciones Sociales y Económicas	1,641.4	230.5	1,871.9	1,766.7	1,766.7	105.2
a6) Previsiones			0.0			0.0
a7) Pago de Estímulos a Servidores Públicos			0.0			0.0
B. Materiales y Suministros (B=b1+b2+b3+b4+b5+b6+b7+b8+b9)	4,146.6	2,860.5	7,007.1	6,768.7	6,768.7	238.4
b1) Materiales de Administración, Emisión de Documentos y Artículos Oficiales	1,116.5	230.9	1,347.4	1,288.8	1,288.8	58.6
b2) Alimentos y Utensilios	128.7	154.9	283.6	283.6	283.6	0.0
b3) Materias Primas y Materiales de Producción y Comercialización			0.0			0.0
b4) Materiales y Artículos de Construcción y de Reparación	878.5	2,222.8	3,101.3	3,019.0	3,019.0	82.3
b5) Productos Químicos, Farmacéuticos y de Laboratorio	1,213.1	-272.4	940.7	899.9	899.9	40.8
b6) Combustibles, Lubricantes y Aditivos	369.5	-56.5	313.0	313.0	313.0	0.0
b7) Vestuario, Blancos, Prendas de Protección y Artículos Deportivos	17.3	4.2	21.5	21.4	21.4	0.1
b8) Materiales y Suministros Para Seguridad		160.8	160.8	160.8	160.8	0.0
b9) Herramientas, Refacciones y Accesorios Menores	423.0	415.8	838.8	782.2	782.2	56.6
C. Servicios Generales (C=c1+c2+c3+c4+c5+c6+c7+c8+c9)	7,094.9	4,311.6	11,406.5	11,151.5	11,039.1	255.0
c1) Servicios Básicos	1,668.0	-567.6	1,100.4	917.9	917.9	182.5
c2) Servicios de Arrendamiento			0.0			0.0
c3) Servicios Profesionales, Científicos, Técnicos y Otros Servicios	1,176.2	1,521.3	2,697.5	2,702.4	2,702.4	-4.9
c4) Servicios Financieros, Bancarios y Comerciales	192.8	229.1	421.9	411.4	411.4	10.5
c5) Servicios de Instalación, Reparación, Mantenimiento y Conservación	2,909.3	2,729.8	5,639.1	5,618.4	5,618.4	20.7
c6) Servicios de Comunicación Social y Publicidad	129.7	-80.6	49.1	48.3	48.3	0.8
c7) Servicios de Traslado y Viáticos	53.0	49.3	102.3	102.3	102.3	0.0
c8) Servicios Oficiales	6.2	253.1	259.3	259.3	259.3	0.0
c9) Otros Servicios Generales	959.7	177.2	1,136.9	1,091.5	979.1	45.4
D. Transferencias, Asignaciones, Subsidios y Otras Ayudas (D=d1+d2+d3+d4+d5+d6+d7+d8+d9)	1,329.0	85.3	1,414.3	1,255.2	1,255.2	159.1
d1) Transferencias Internas y Asignaciones al Sector Público			0.0			0.0
d2) Transferencias al Resto del Sector Público			0.0			0.0
d3) Subsidios y Subvenciones	126.6	-24.5	102.1	28.9	28.9	73.2
d4) Ayudas Sociales	1,202.4	109.8	1,312.2	1,226.3	1,226.3	85.9
d5) Pensiones y Jubilaciones			0.0			0.0
d6) Transferencias a Fideicomisos, Mandatos y Otros Análogos			0.0			0.0
d7) Transferencias a la Seguridad Social			0.0			0.0
d8) Donativos			0.0			0.0
d9) Transferencias al Exterior			0.0			0.0
E. Bienes Muebles, Inmuebles e Intangibles (E=e1+e2+e3+e4+e5+e6+e7+e8+e9)	0.0	1,216.3	1,216.3	1,215.8	1,215.8	0.5
e1) Mobiliario y Equipo de Administración		460.4	460.4	459.9	459.9	0.5
e2) Mobiliario y Equipo Educativo y Recreativo			0.0			0.0
e3) Equipo e Instrumental Médico y de Laboratorio		289.4	289.4	289.4	289.4	0.0
e4) Vehículos y Equipo de Transporte		175.5	175.5	175.5	175.5	0.0
e5) Equipo de Defensa y Seguridad			0.0			0.0
e6) Maquinaria, Otros Equipos y Herramientas		34.8	34.8	34.8	34.8	0.0
e7) Activos Biológicos			0.0			0.0
e8) Bienes Inmuebles			0.0			0.0
e9) Activos Intangibles		256.2	256.2	256.2	256.2	0.0
F. Inversión Pública (F=f1+f2+f3)	0.0	0.0	0.0	0.0	0.0	0.0
f1) Obra Pública en Bienes de Dominio Público			0.0			0.0
f2) Obra Pública en Bienes Propios			0.0			0.0
f3) Proyectos Productivos y Acciones de Fomento			0.0			0.0
G. Inversiones Financieras y Otras Provisiones (G=g1+g2+g3+g4+g5+g6+g7)	0.0	0.0	0.0	0.0	0.0	0.0
g1) Inversiones Para el Fomento de Actividades Productivas			0.0			0.0
g2) Acciones y Participaciones de Capital			0.0			0.0
g3) Compra de Títulos y Valores			0.0			0.0
g4) Concesión de Préstamos			0.0			0.0
g5) Inversiones en Fideicomisos, Mandatos y Otros Análogos			0.0			0.0
Fideicomiso de Desastres Naturales (Informativo)			0.0			0.0
g6) Otras Inversiones Financieras			0.0			0.0
g7) Provisiones para Contingencias y Otras Erogaciones Especiales			0.0			0.0
H. Participaciones y Aportaciones (H=h1+h2+h3)	0.0	0.0	0.0	0.0	0.0	0.0
h1) Participaciones			0.0			0.0
h2) Aportaciones			0.0			0.0
h3) Convenios			0.0			0.0
I. Deuda Pública (I=i1+i2+i3+i4+i5+i6+i7)	0.0	8,192.6	8,192.6	3,872.0	3,872.0	4,320.6
i1) Amortización de la Deuda Pública			0.0			0.0
i2) Intereses de la Deuda Pública			0.0			0.0
i3) Comisiones de la Deuda Pública			0.0			0.0
i4) Gastos de la Deuda Pública			0.0			0.0
i5) Costo por Coberturas			0.0			0.0
i6) Apoyos Financieros			0.0			0.0
i7) Adeudos de Ejercicios Fiscales Anteriores (ADEFAS)		8,192.6	8,192.6	3,872.0	3,872.0	4,320.6

UNEVT

Concepto	Egresos					Subejercicio
	Aprobado	Ampliaciones/ (Reducciones)	Modificado	Devengado	Pagado	
II. Gasto Etiquetado (II=A+B+C+D+E+F+G+H+I)	6,644.7	0.0	6,644.7	6,644.7	1,975.4	0.0
A. Servicios Personales (A=a1+a2+a3+a4+a5+a6+a7)	0.0	0.0	0.0	0.0	0.0	0.0
a1) Remuneraciones al Personal de Carácter Permanente			0.0			0.0
a2) Remuneraciones al Personal de Carácter Transitorio			0.0			0.0
a3) Remuneraciones Adicionales y Especiales			0.0			0.0
a4) Seguridad Social			0.0			0.0
a5) Otras Prestaciones Sociales y Económicas			0.0			0.0
a6) Previsiones			0.0			0.0
a7) Pago de Estímulos a Servidores Públicos			0.0			0.0
B. Materiales y Suministros (B=b1+b2+b3+b4+b5+b6+b7+b8+b9)	0.0	0.0	0.0	0.0	0.0	0.0
b1) Materiales de Administración, Emisión de Documentos y Artículos Oficiales			0.0			0.0
b2) Alimentos y Utensilios			0.0			0.0
b3) Materias Primas y Materiales de Producción y Comercialización			0.0			0.0
b4) Materiales y Artículos de Construcción y de Reparación			0.0			0.0
b5) Productos Químicos, Farmacéuticos y de Laboratorio			0.0			0.0
b6) Combustibles, Lubricantes y Aditivos			0.0			0.0
b7) Vestuario, Blancos, Prendas de Protección y Artículos Deportivos			0.0			0.0
b8) Materiales y Suministros Para Seguridad			0.0			0.0
b9) Herramientas, Refacciones y Accesorios Menores			0.0			0.0
C. Servicios Generales (C=c1+c2+c3+c4+c5+c6+c7+c8+c9)	0.0	0.0	0.0	0.0	0.0	0.0
c1) Servicios Básicos			0.0			0.0
c2) Servicios de Arrendamiento			0.0			0.0
c3) Servicios Profesionales, Científicos, Técnicos y Otros Servicios			0.0			0.0
c4) Servicios Financieros, Bancarios y Comerciales			0.0			0.0
c5) Servicios de Instalación, Reparación, Mantenimiento y Conservación			0.0			0.0
c6) Servicios de Comunicación Social y Publicidad			0.0			0.0
c7) Servicios de Traslado y Viáticos			0.0			0.0
c8) Servicios Oficiales			0.0			0.0
c9) Otros Servicios Generales			0.0			0.0
D. Transferencias, Asignaciones, Subsidios y Otras Ayudas (D=d1+d2+d3+d4+d5+d6+d7+d8+d9)	0.0	0.0	0.0	0.0	0.0	0.0
d1) Transferencias Internas y Asignaciones al Sector Público			0.0			0.0
d2) Transferencias al Resto del Sector Público			0.0			0.0
d3) Subsidios y Subvenciones			0.0			0.0
d4) Ayudas Sociales			0.0			0.0
d5) Pensiones y Jubilaciones			0.0			0.0
d6) Transferencias a Fideicomisos, Mandatos y Otros Análogos			0.0			0.0
d7) Transferencias a la Seguridad Social			0.0			0.0
d8) Donativos			0.0			0.0
d9) Transferencias al Exterior			0.0			0.0
E. Bienes Muebles, Inmuebles e Intangibles (E=e1+e2+e3+e4+e5+e6+e7+e8+e9)	0.0	0.0	0.0	0.0	0.0	0.0
e1) Mobiliario y Equipo de Administración			0.0			0.0
e2) Mobiliario y Equipo Educativo y Recreativo			0.0			0.0
e3) Equipo e Instrumental Médico y de Laboratorio			0.0			0.0
e4) Vehículos y Equipo de Transporte			0.0			0.0
e5) Equipo de Defensa y Seguridad			0.0			0.0
e6) Maquinaria, Otros Equipos y Herramientas			0.0			0.0
e7) Activos Biológicos			0.0			0.0
e8) Bienes Inmuebles			0.0			0.0
e9) Activos Intangibles			0.0			0.0
F. Inversión Pública (F=f1+f2+f3)	6,644.7	0.0	6,644.7	6,644.7	1,975.4	0.0
f1) Obra Pública en Bienes de Dominio Público	6,644.7		6,644.7	6,644.7	1,975.4	0.0
f2) Obra Pública en Bienes Propios			0.0			0.0
f3) Proyectos Productivos y Acciones de Fomento			0.0			0.0
G. Inversiones Financieras y Otras Provisiones (G=g1+g2+g3+g4+g5+g6+g7)	0.0	0.0	0.0	0.0	0.0	0.0
g1) Inversiones Para el Fomento de Actividades Productivas			0.0			0.0
g2) Acciones y Participaciones de Capital			0.0			0.0
g3) Compra de Títulos y Valores			0.0			0.0
g4) Concesión de Préstamos			0.0			0.0
g5) Inversiones en Fideicomisos, Mandatos y Otros Análogos			0.0			0.0
Fideicomiso de Desastres Naturales (Informativo)			0.0			0.0
g6) Otras Inversiones Financieras			0.0			0.0
g7) Provisiones para Contingencias y Otras Erogaciones Especiales			0.0			0.0
H. Participaciones y Aportaciones (H=h1+h2+h3)	0.0	0.0	0.0	0.0	0.0	0.0
h1) Participaciones			0.0			0.0
h2) Aportaciones			0.0			0.0
h3) Convenios			0.0			0.0
I. Deuda Pública (I=i1+i2+i3+i4+i5+i6+i7)	0.0	0.0	0.0	0.0	0.0	0.0
i1) Amortización de la Deuda Pública			0.0			0.0
i2) Intereses de la Deuda Pública			0.0			0.0
i3) Comisiones de la Deuda Pública			0.0			0.0
i4) Gastos de la Deuda Pública			0.0			0.0
i5) Costo por Coberturas			0.0			0.0
i6) Apoyos Financieros			0.0			0.0
i7) Adeudos de Ejercicios Fiscales Anteriores (ADEFAS)			0.0			0.0
III. Total de Egresos (III = I + II)	58,983.7	13,666.3	72,650.0	67,350.6	62,568.9	5,299.4

Universidad Estatal del Valle de Toluca Estado Analítico del Ejercicio del Presupuesto de Egresos Detallado - LDF Clasificación Administrativa Del 1 de Enero al 31 de Diciembre de 2017 (MILES DE PESOS)						
Concepto (c)	Egresos					Subejercicio
	Aprobado	Ampliaciones/ (Reducciones)	Modificado	Devengado	Pagado	
I. Gasto No Etiquetado (I=A+B+C+D+E+F+G+H)	52,339.0	13,666.3	66,005.3	60,705.9	60,593.5	5,299.4
2059QPP Universidad Estatal del Valle de Toluca	52,339.0	13,666.3	66,005.3	60,705.9	60,593.5	5,299.4
			0.0			0.0
			0.0			0.0
			0.0			0.0
			0.0			0.0
			0.0			0.0
			0.0			0.0
			0.0			0.0
			0.0			0.0
			0.0			0.0
			0.0			0.0
			0.0			0.0
			0.0			0.0
			0.0			0.0
II. Gasto Etiquetado (II=A+B+C+D+E+F+G+H)	6,644.7	0.0	6,644.7	6,644.7	1,975.4	0.0
2059QPP Universidad Estatal del Valle de Toluca	6,644.7		6,644.7	6,644.7	1,975.4	0.0
			0.0			0.0
			0.0			0.0
			0.0			0.0
			0.0			0.0
			0.0			0.0
			0.0			0.0
			0.0			0.0
			0.0			0.0
			0.0			0.0
III. Total de Egresos (III = I + II)	58,983.7	13,666.3	72,650.0	67,350.6	62,568.9	5,299.4

UNEVT

Universidad Estatal del Valle de Toluca
 Estado Analítico del Ejercicio del Presupuesto de Egresos Detallado - LDF
 Clasificación Funcional (Finalidad y Función)
 Del 1 de Enero al 31 de Diciembre de 2017
 (MILES DE PESOS)

Concepto (c)	Egresos					Subejercicio (e)
	Aprobado (d)	Ampliaciones/ (Reducciones)	Modificado	Devengado	Pagado	
I. Gasto No Etiquetado (I=A+B+C+D)	52,339.0	13,666.3	66,005.3	60,705.9	60,593.5	5,299.4
A. Gobierno (A=a1+a2+a3+a4+a5+a6+a7+a8)	837.7	0.0	837.7	682.2	682.2	155.5
a1) Legislación			0.0			0.0
a2) Justicia			0.0			0.0
a3) Coordinación de la Política de Gobierno	837.7		837.7	682.2	682.2	155.5
a4) Relaciones Exteriores			0.0			0.0
a5) Asuntos Financieros y Hacendarios			0.0			0.0
a6) Seguridad Nacional			0.0			0.0
a7) Asuntos de Orden Público y de Seguridad Interior			0.0			0.0
a8) Otros Servicios Generales			0.0			0.0
B. Desarrollo Social (B=b1+b2+b3+b4+b5+b6+b7)	51,501.3	5,473.7	56,975.0	56,151.7	56,039.3	823.3
b1) Protección Ambiental			0.0			0.0
b2) Vivienda y Servicios a la Comunidad			0.0			0.0
b3) Salud			0.0			0.0
b4) Recreación, Cultura y Otras Manifestaciones Sociales			0.0			0.0
b5) Educación	51,501.3	5,473.7	56,975.0	56,151.7	56,039.3	823.3
b6) Protección Social			0.0			0.0
b7) Otros Asuntos Sociales			0.0			0.0
C. Desarrollo Económico (C=c1+c2+c3+c4+c5+c6+c7+c8+c9)	0.0	0.0	0.0	0.0	0.0	0.0
c1) Asuntos Económicos, Comerciales y Laborales en General			0.0			0.0
c2) Agropecuaria, Silvicultura, Pesca y Caza			0.0			0.0
c3) Combustibles y Energía			0.0			0.0
c4) Minería, Manufacturas y Construcción			0.0			0.0
c5) Transporte			0.0			0.0
c6) Comunicaciones			0.0			0.0
c7) Turismo			0.0			0.0
c8) Ciencia, Tecnología e Innovación			0.0			0.0
c9) Otras Industrias y Otros Asuntos Económicos			0.0			0.0
D. Otras No Clasificadas en Funciones Anteriores (D=d1+d2+d3+d4)	0.0	8,192.6	8,192.6	3,872.0	3,872.0	4,320.6
d1) Transacciones de la Deuda Pública / Costo Financiero de la Deuda			0.0			0.0
d2) Transferencias, Participaciones y Aportaciones Entre Diferentes Niveles y Ordenes de Gobierno			0.0			0.0
d3) Saneamiento del Sistema Financiero			0.0			0.0
d4) Adeudos de Ejercicios Fiscales Anteriores		8,192.6	8,192.6	3,872.0	3,872.0	4,320.6
II. Gasto Etiquetado (II=A+B+C+D)	6,644.7	0.0	6,644.7	6,644.7	1,975.4	0.0
A. Gobierno (A=a1+a2+a3+a4+a5+a6+a7+a8)	0.0	0.0	0.0	0.0	0.0	0.0
a1) Legislación			0.0			0.0
a2) Justicia			0.0			0.0
a3) Coordinación de la Política de Gobierno			0.0			0.0
a4) Relaciones Exteriores			0.0			0.0
a5) Asuntos Financieros y Hacendarios			0.0			0.0
a6) Seguridad Nacional			0.0			0.0
a7) Asuntos de Orden Público y de Seguridad Interior			0.0			0.0
a8) Otros Servicios Generales			0.0			0.0
B. Desarrollo Social (B=b1+b2+b3+b4+b5+b6+b7)	6,644.7	0.0	6,644.7	6,644.7	1,975.4	0.0
b1) Protección Ambiental			0.0			0.0
b2) Vivienda y Servicios a la Comunidad			0.0			0.0
b3) Salud			0.0			0.0
b4) Recreación, Cultura y Otras Manifestaciones Sociales			0.0			0.0
b5) Educación	6,644.7		6,644.7	6,644.7	1,975.4	0.0
b6) Protección Social			0.0			0.0
b7) Otros Asuntos Sociales			0.0			0.0
C. Desarrollo Económico (C=c1+c2+c3+c4+c5+c6+c7+c8+c9)	0.0	0.0	0.0	0.0	0.0	0.0
c1) Asuntos Económicos, Comerciales y Laborales en General			0.0			0.0
c2) Agropecuaria, Silvicultura, Pesca y Caza			0.0			0.0
c3) Combustibles y Energía			0.0			0.0
c4) Minería, Manufacturas y Construcción			0.0			0.0
c5) Transporte			0.0			0.0
c6) Comunicaciones			0.0			0.0
c7) Turismo			0.0			0.0
c8) Ciencia, Tecnología e Innovación			0.0			0.0
c9) Otras Industrias y Otros Asuntos Económicos			0.0			0.0
D. Otras No Clasificadas en Funciones Anteriores (D=d1+d2+d3+d4)	0.0	0.0	0.0	0.0	0.0	0.0
d1) Transacciones de la Deuda Pública / Costo Financiero de la Deuda			0.0			0.0
d2) Transferencias, Participaciones y Aportaciones Entre Diferentes Niveles y Ordenes de Gobierno			0.0			0.0
d3) Saneamiento del Sistema Financiero			0.0			0.0
d4) Adeudos de Ejercicios Fiscales Anteriores			0.0			0.0
III. Total de Egresos (III = I + II)	58,983.7	13,666.3	72,650.0	67,350.6	62,568.9	5,299.4

CUENTA PÚBLICA DEL GOBIERNO, ORGANISMOS AUXILIARES Y AUTÓNOMOS DEL ESTADO DE MÉXICO 2017

Universidad Estatal del Valle de Toluca Estado Analítico del Ejercicio del Presupuesto de Egresos Detallado - LDF Clasificación de Servicios Personales por Categoría Del 1 de Enero al 31 de Diciembre de 2017 (MILES DE PESOS)						
Concepto (c)	Egresos					Subejercicio
	Aprobado	Ampliaciones/ (Reducciones)	Modificado	Devengado	Pagado	
I. Gasto No Etiquetado (I=A+B+C+D+E+F)	39,768.5	-3,000.0	36,768.5	36,442.7	36,442.7	325.8
A. Personal Administrativo y de Servicio Público	39,768.5	-3,000.0	36,768.5	36,442.7	36,442.7	325.8
B. Magisterio			0.0			0.0
C. Servicios de Salud (C=c1+c2)	0.0	0.0	0.0	0.0	0.0	0.0
c1) Personal Administrativo			0.0			0.0
c2) Personal Médico, Paramédico y afín			0.0			0.0
D. Seguridad Pública			0.0			0.0
E. Gastos asociados a la implementación de nuevas leyes federales o reformas a las mismas (E = e1 + e2)	0.0	0.0	0.0	0.0	0.0	0.0
e1) Nombre del Programa o Ley 1			0.0			0.0
e2) Nombre del Programa o Ley 2			0.0			0.0
F. Sentencias laborales definitivas			0.0			0.0
II. Gasto Etiquetado (II=A+B+C+D+E+F)	0.0	0.0	0.0	0.0	0.0	0.0
A. Personal Administrativo y de Servicio Público			0.0			0.0
B. Magisterio			0.0			0.0
C. Servicios de Salud (C=c1+c2)	0.0	0.0	0.0	0.0	0.0	0.0
c1) Personal Administrativo			0.0			0.0
c2) Personal Médico, Paramédico y afín			0.0			0.0
D. Seguridad Pública			0.0			0.0
E. Gastos asociados a la implementación de nuevas leyes federales o reformas a las mismas (E = e1 + e2)	0.0	0.0	0.0	0.0	0.0	0.0
e1) Nombre del Programa o Ley 1			0.0			0.0
e2) Nombre del Programa o Ley 2			0.0			0.0
F. Sentencias laborales definitivas			0.0			0.0
III. Total del Gasto en Servicios Personales (III = I + II)	39,768.5	-3,000.0	36,768.5	36,442.7	36,442.7	325.8